

PLANTA - TÉRREO
ESCALA 1:150

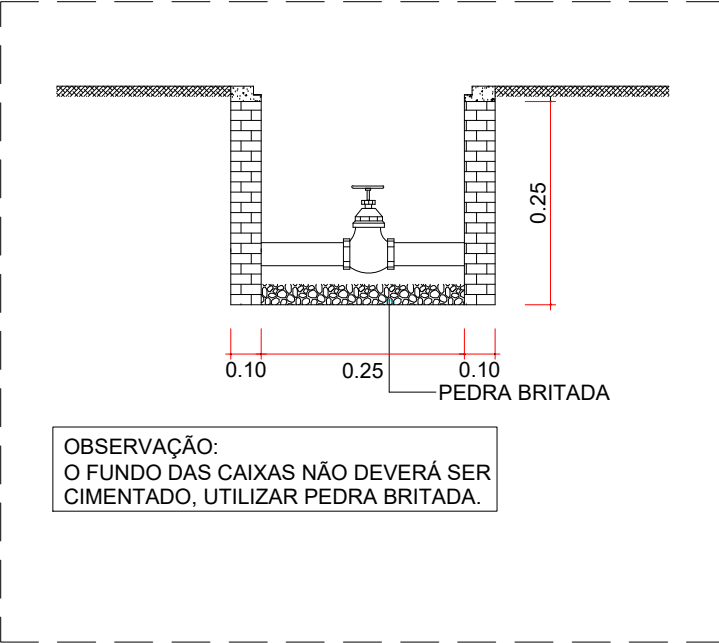

DETALHE CAIXA P/ REGISTRO
SEM ESCALA

LEGENDA	
BA	BANHEIRA
BI	BIDÊ
CH	CHUVEIRO
DH	DUCHA HIGIÊNICA
FL	FILTRO
LV	LAVATÓRIO
ML	MÁQUINA DE LAVAR LOUÇA
MLR	MÁQUINA DE LAVAR ROUPA
PIA	PIA
RG	REGISTRO DE GAVETA
RP	REGISTRO DE PRESSÃO
TJ	TORNEIRA DE JARDIM
TLR	TANQUE DE LAVAR ROUPA
TUBULAÇÃO DE ÁGUA FRIA	
---	TUBULAÇÃO DE ÁGUA FRIA PELO PISO
---	TUBULAÇÃO DE ÁGUA QUENTE
---	TUBULAÇÃO DE ÁGUA QUENTE PELO PISO
---	TUBULAÇÃO DE ALIMENTAÇÃO
---	TUBULAÇÃO DE ALIMENTAÇÃO PELO PISO
Água Fria	
Diâmetro da Prumada	AF Ø
Água Quente	
Diâmetro da Prumada	AQ Ø
Alimentação	
Diâmetro do Resaque	AL Ø
COLUNA DE ÁGUA FRIA	
COLUNA DE ÁGUA QUENTE	
COLUNA DE ALIMENTAÇÃO	

OBSERVAÇÕES:
- Favor conferir medidas no local.
- Qualquer dúvida consultar o autor do projeto ou a Rede Física da Seduc.



ESTADO DE GOIÁS
SECRETARIA DE ESTADO DA EDUCAÇÃO
SUPERINTENDÊNCIA DE INFRAESTRUTURA
GERÊNCIA DE PROJETOS E INFRAESTRUTURA

GERÊNCIA DE PROJETOS E INFRAESTRUTURA
APROVADO
TECNICO RESPONSÁVEL PELA APROVAÇÃO

CEPI DE APLICAÇÃO AMPLIAÇÃO/ REFORMA

ENDEREÇO					
RUA SERRA CANA BRAVA 501, BELA VISTA, IPORÁ - GO.					
ÁREA DO TERRENO	ÁREA PERMEAB.	ÁREA EXISTENTE	ÁREA A DEMOLIR	ÁREA A CONSTRUIR	ÁREA TOTAL CONSTRUÇÃO
9.459,72 m²		2.872,59M2		335,99M2	3.208,52M2

AUTOR: ENO^{BRENDIA BARBARA FERNANDES MOREIRA} CREA:1015105960-GO

RT DA OBRA:

PROPRIETÁRIO: SECRETARIA DE ESTADO DA EDUCAÇÃO CNPJ: 01.409.705-0001-30
PREPOSTO: SARRINA SILVA VIEIRA VALENTE CPF: 041.533.091-84

HIDROSSANITÁRIO

TIPO DE PROJETO: Hidrossanitário
Detalhes
Legenda

ASSUNTO:

DATA: JUNHO/2023 ESCALA: INDICADA REVISÃO: 000 Nº PROJETO: 1020230147465

REV.	DATA	DESCRIÇÃO	VISTO

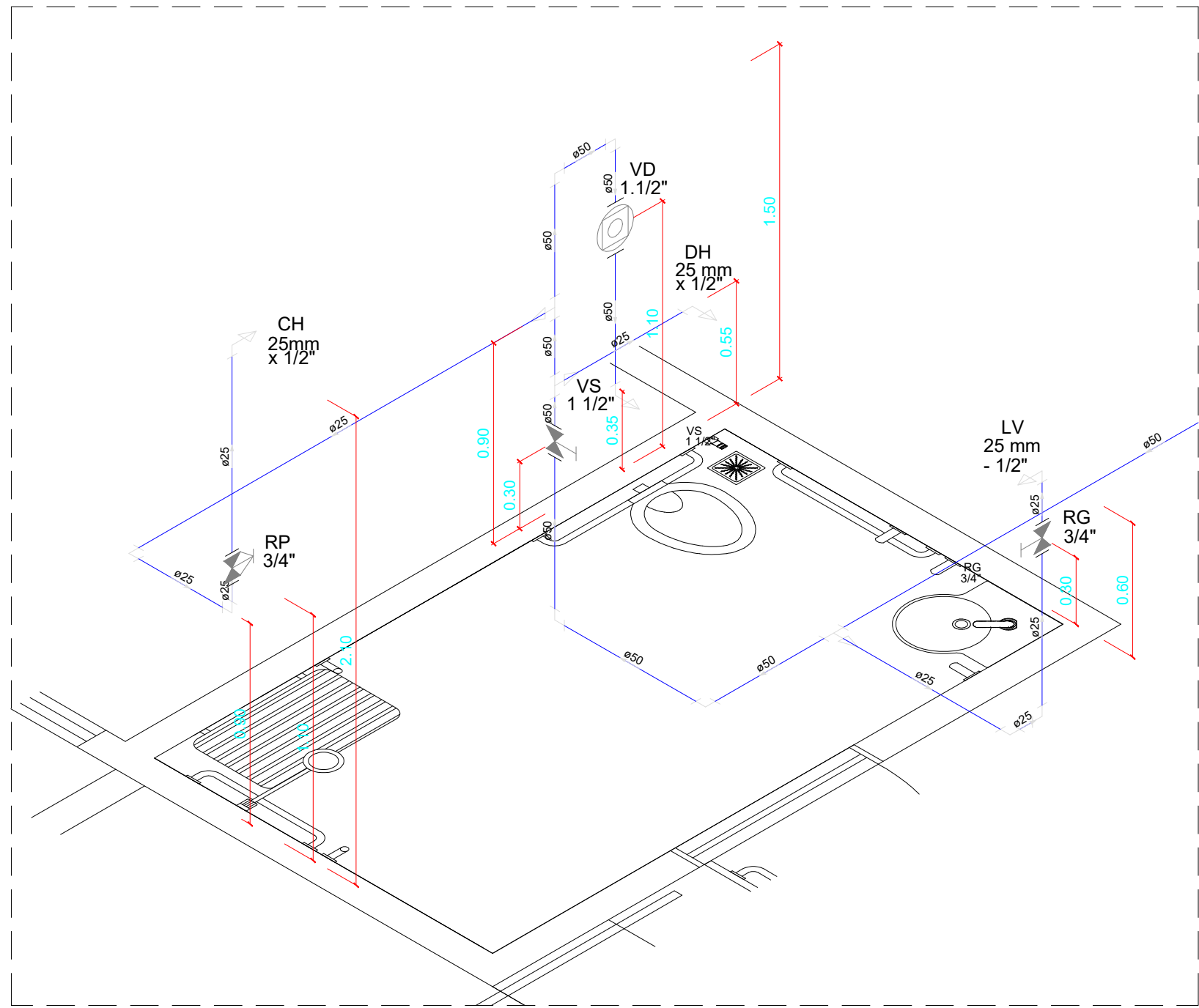

DETALHE ISOMÉTRICO - H1
ESCALA 1:25

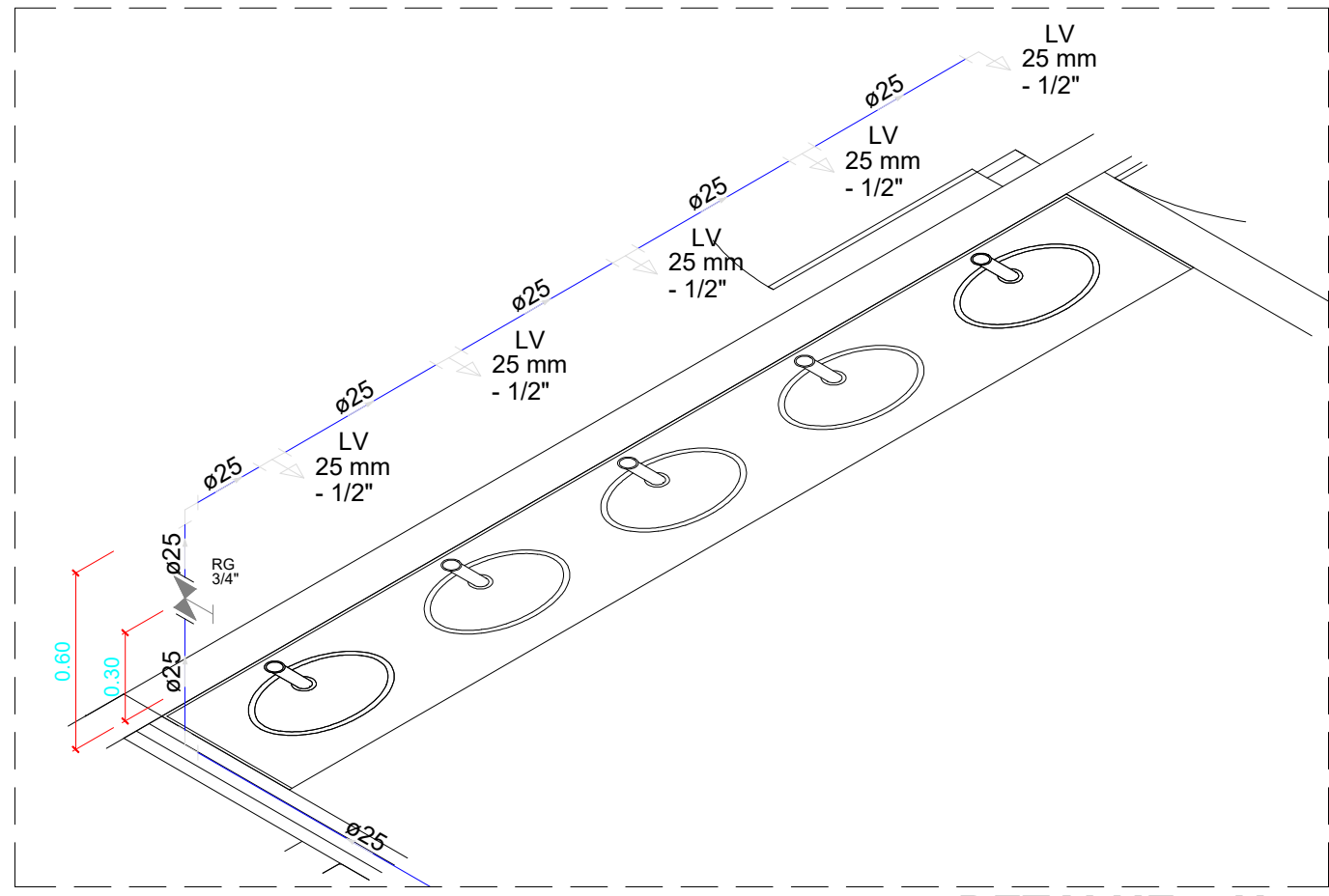

DETALHE - H8
ESCALA 1:25

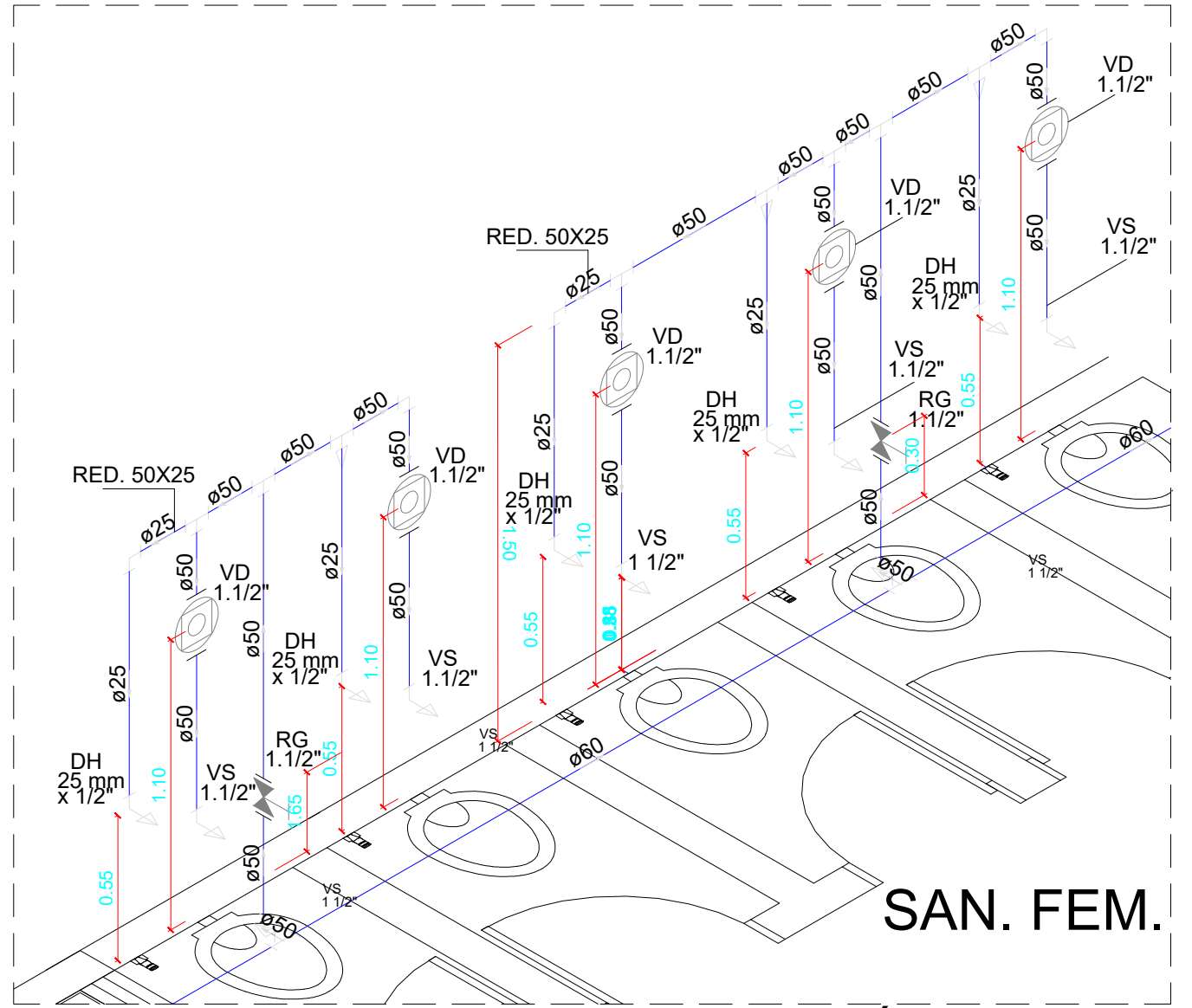

DETALHE ISOMÉTRICO - H12
ESCALA 1:25

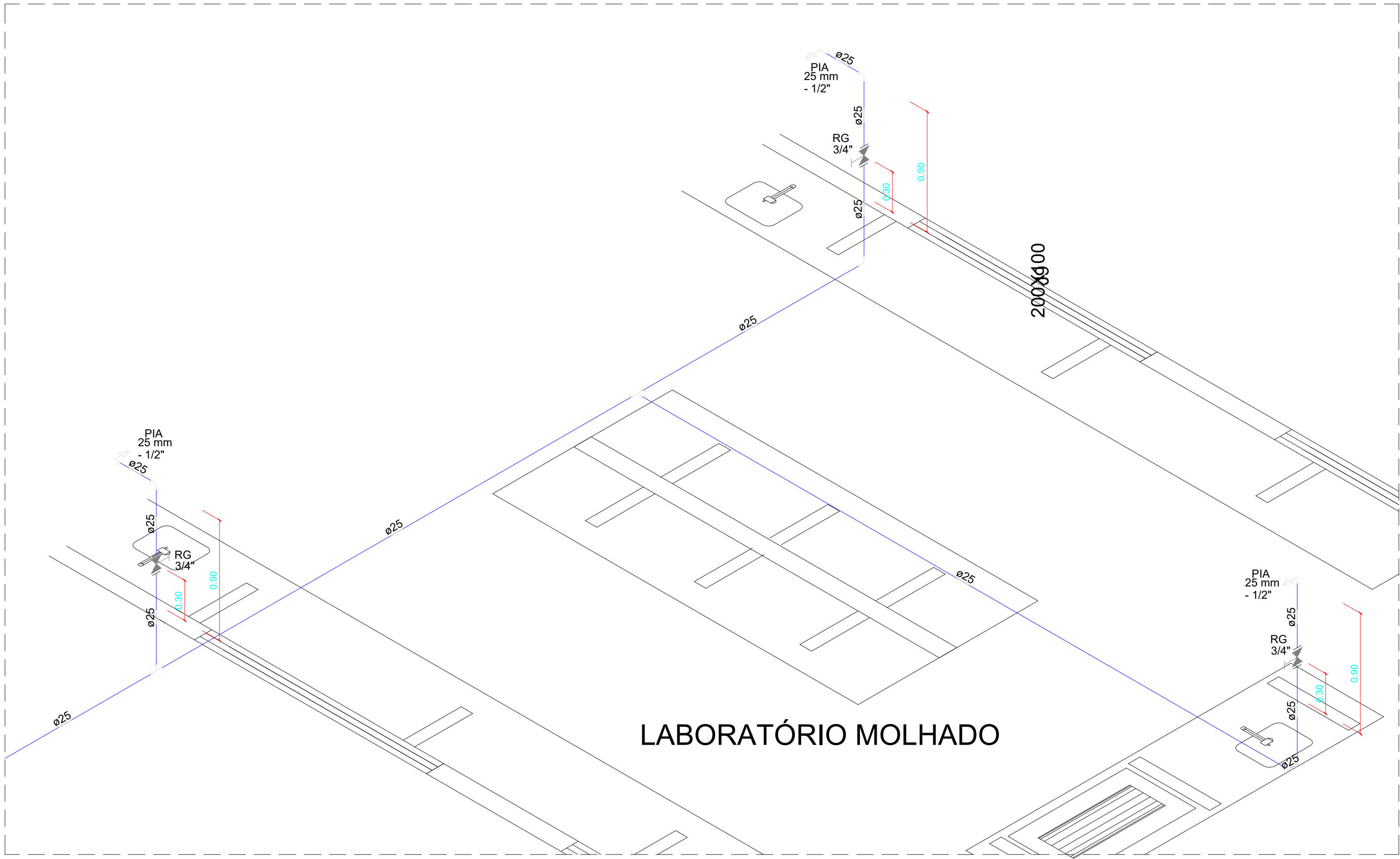

DETALHE ISOMÉTRICO - H2
ESCALA 1:25

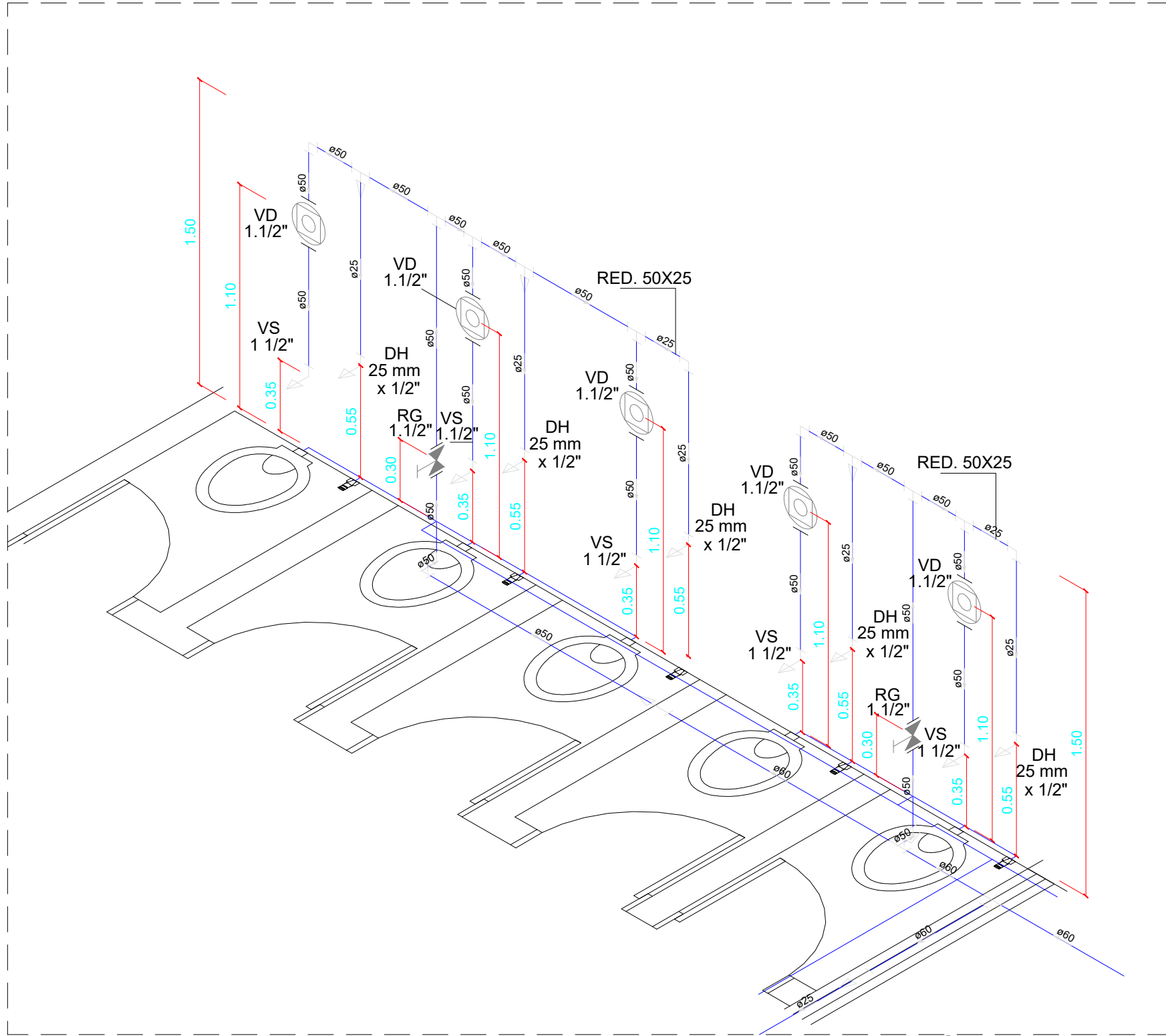

DETALHE ISOMÉTRICO - H10
ESCALA 1:25

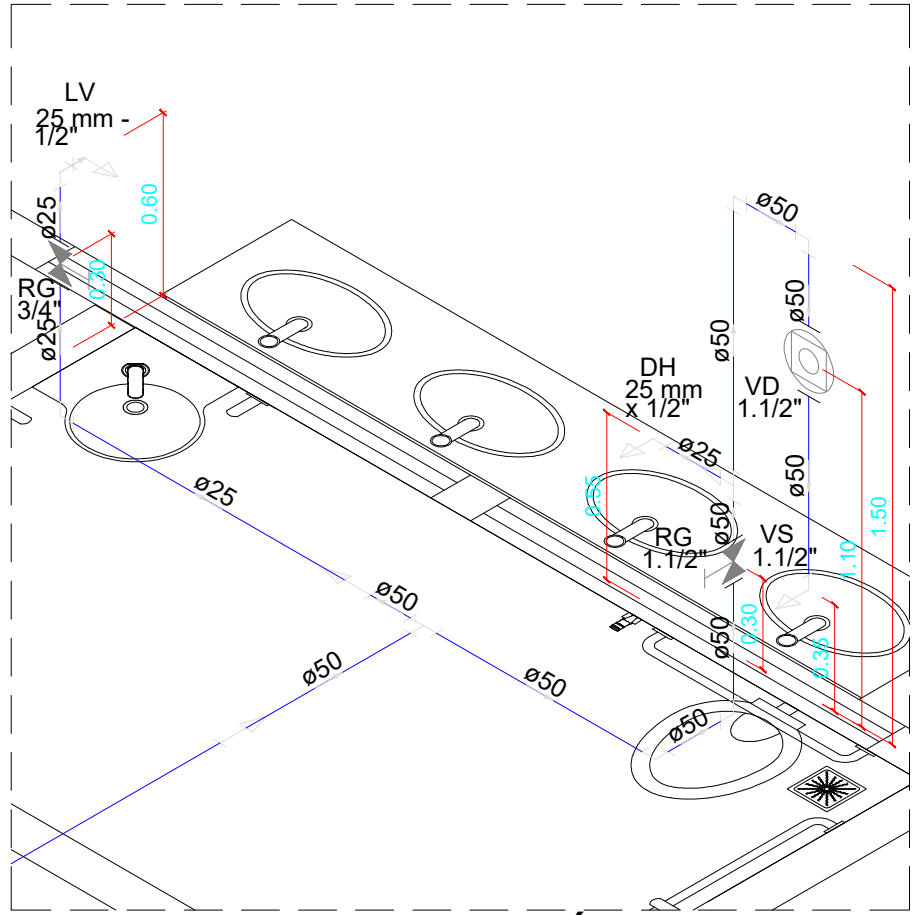

DETALHE ISOMÉTRICO - H11
ESCALA 1:25

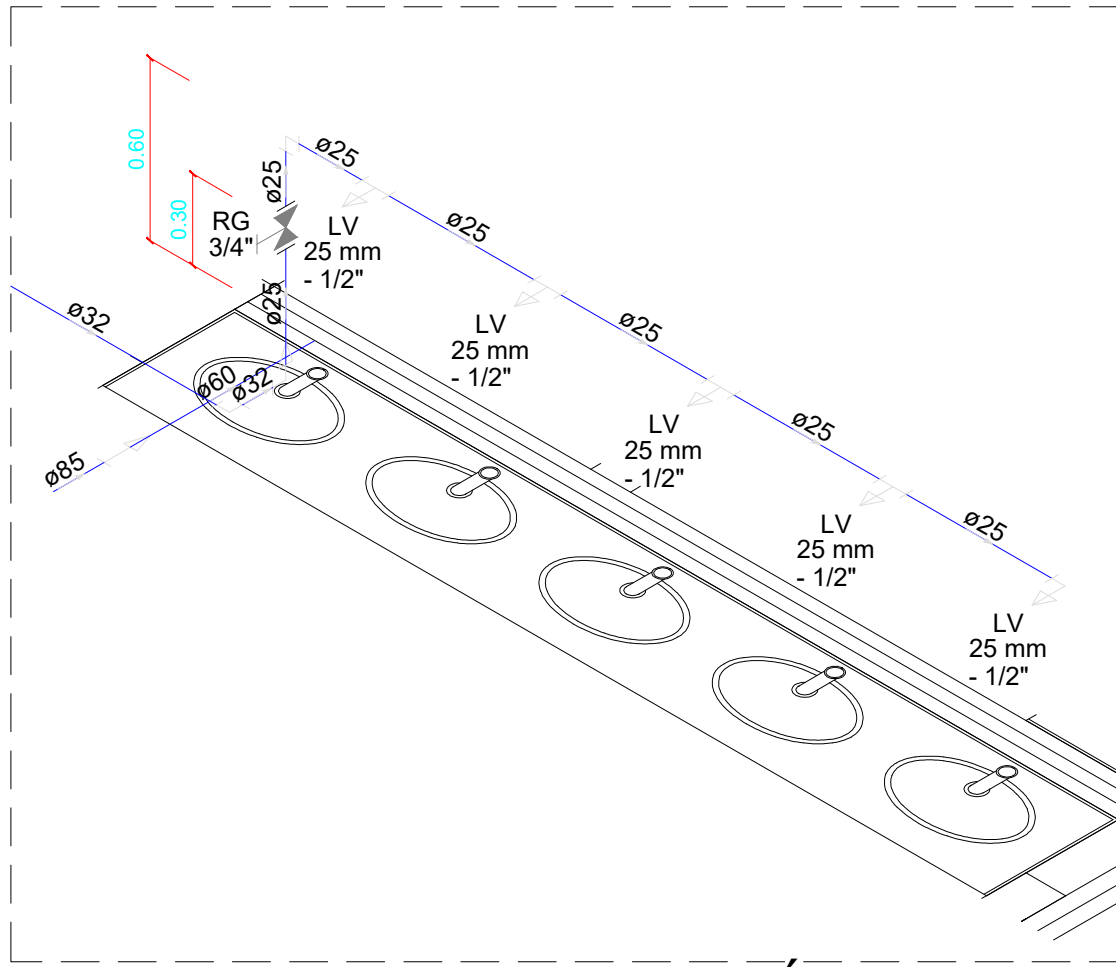

DETALHE ISOMÉTRICO - H13
ESCALA 1:25

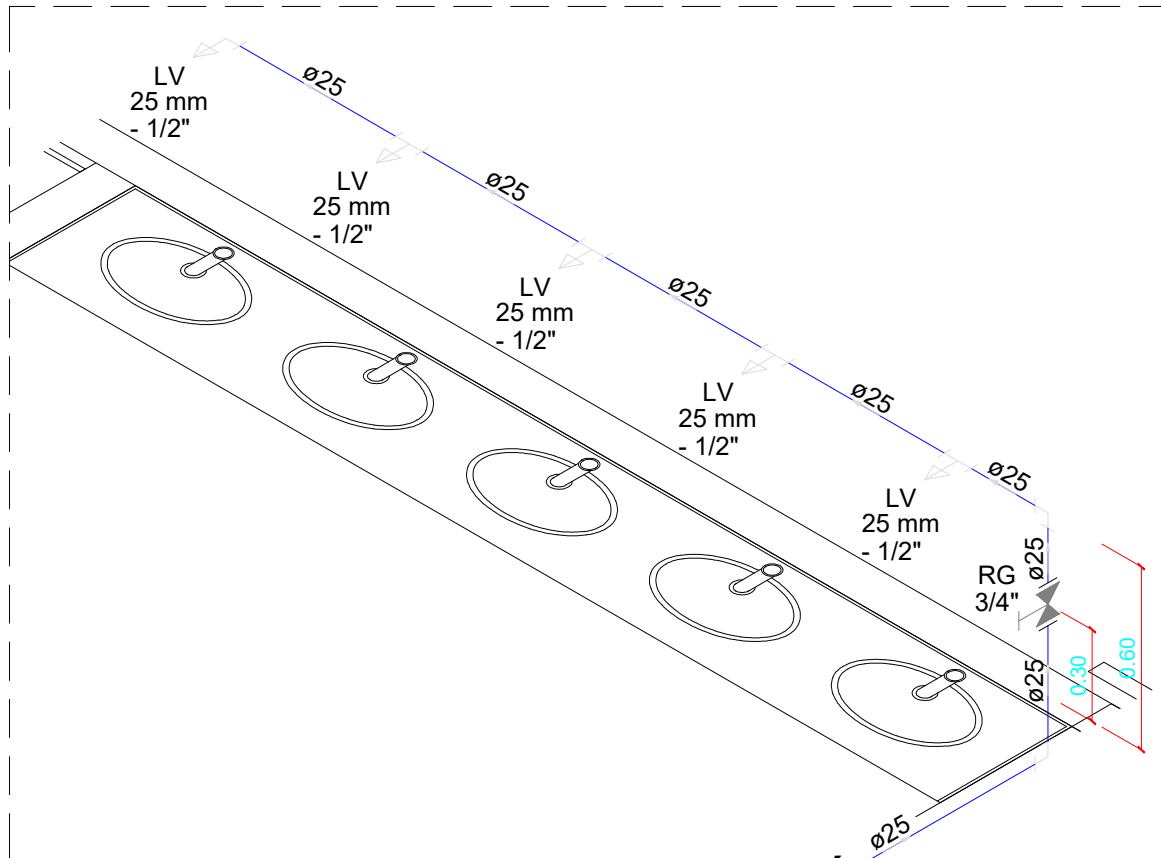

DETALHE ISOMÉTRICO - H14
ESCALA 1:25

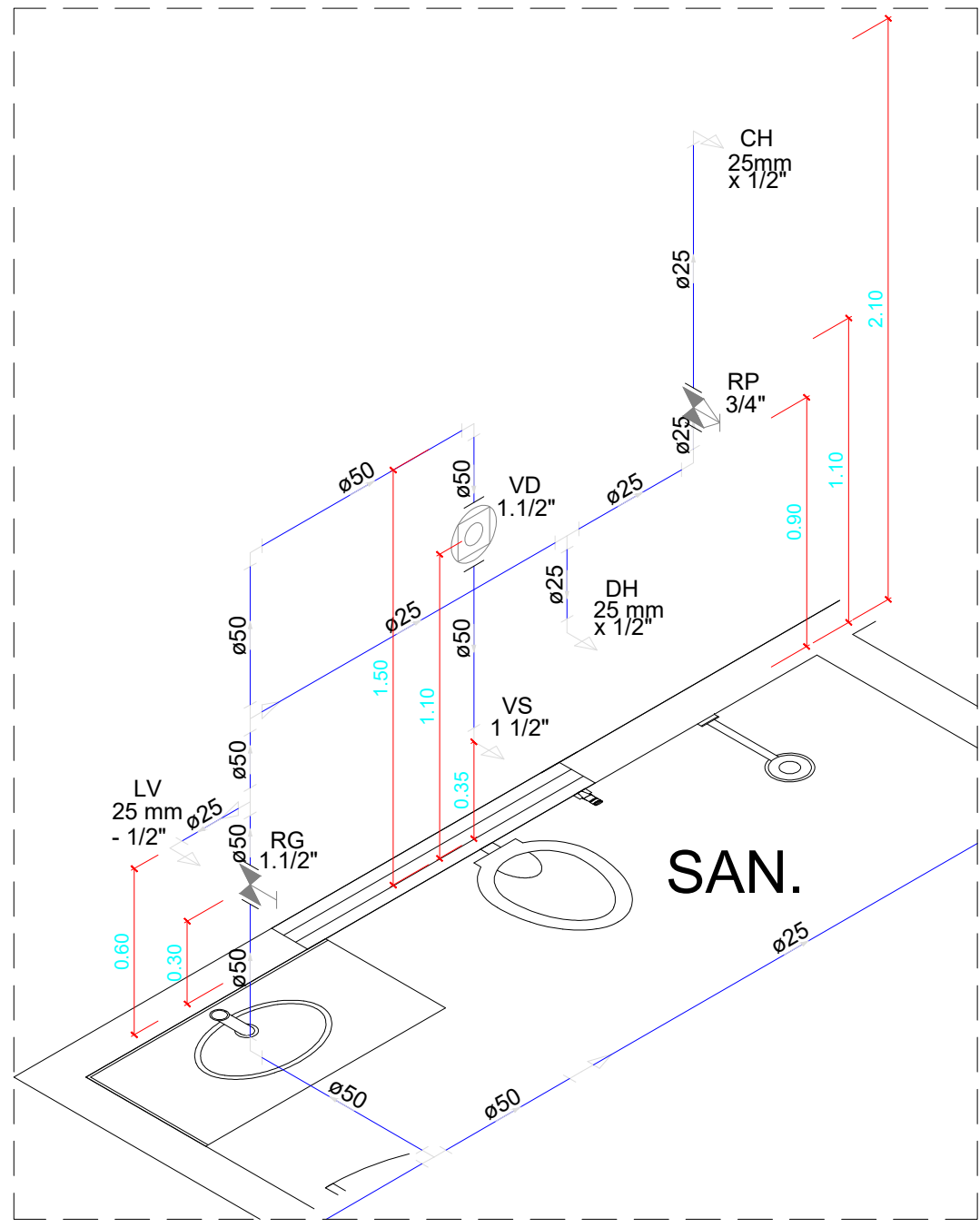

DETALHE - H3
ESCALA 1:25

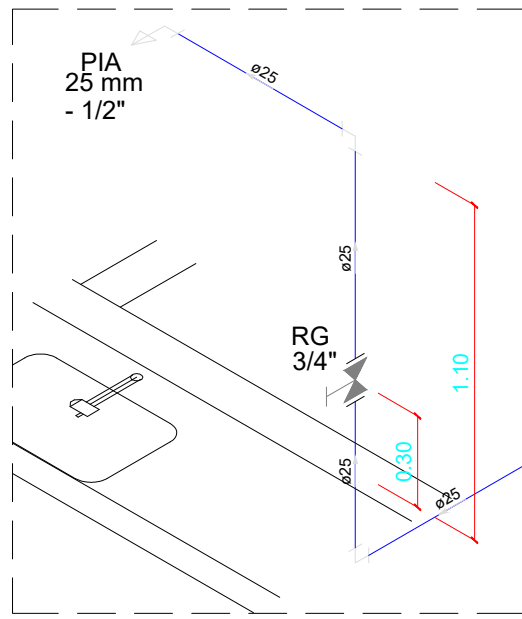

DETALHE - H4
ESCALA 1:25

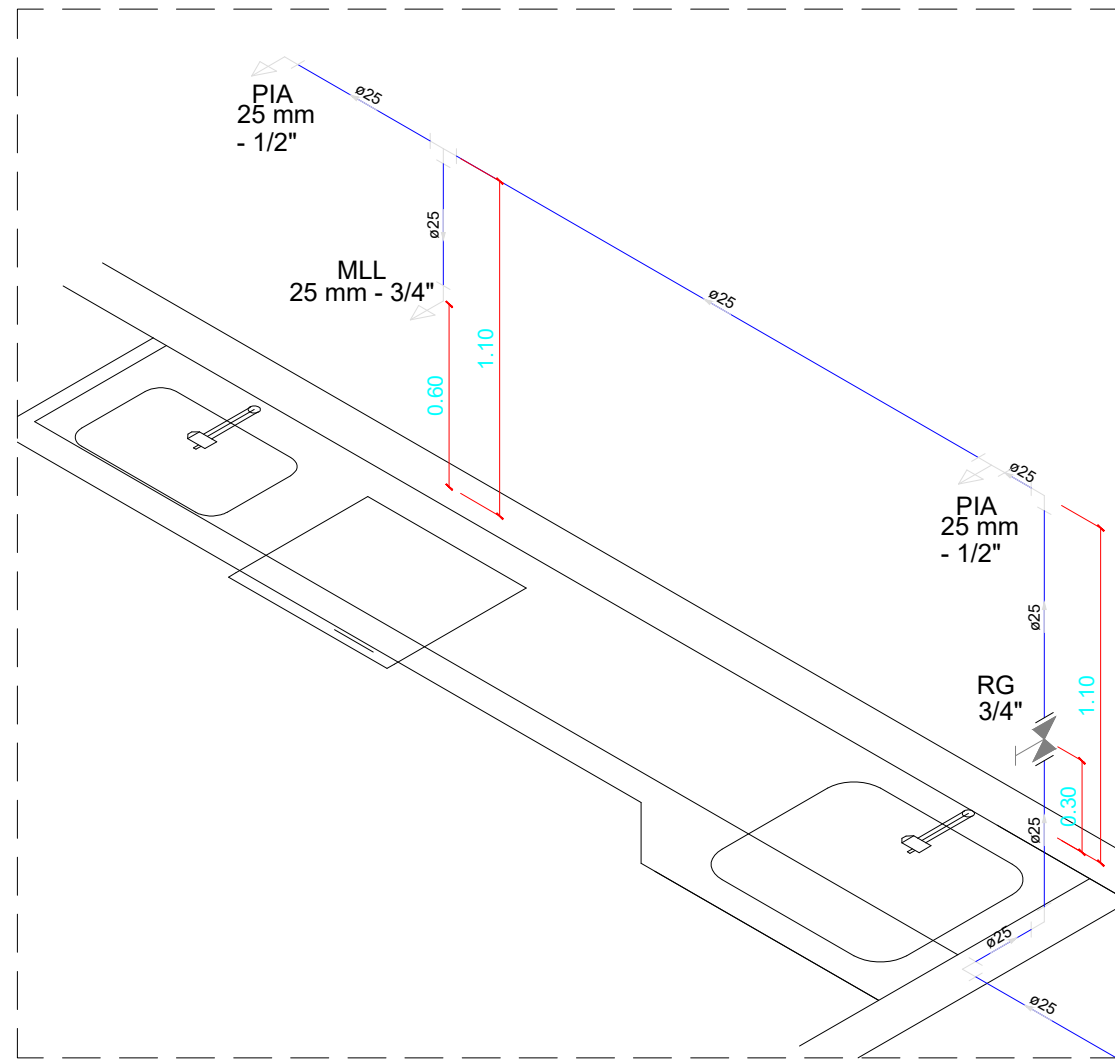

DETALHE - H6
ESCALA 1:25

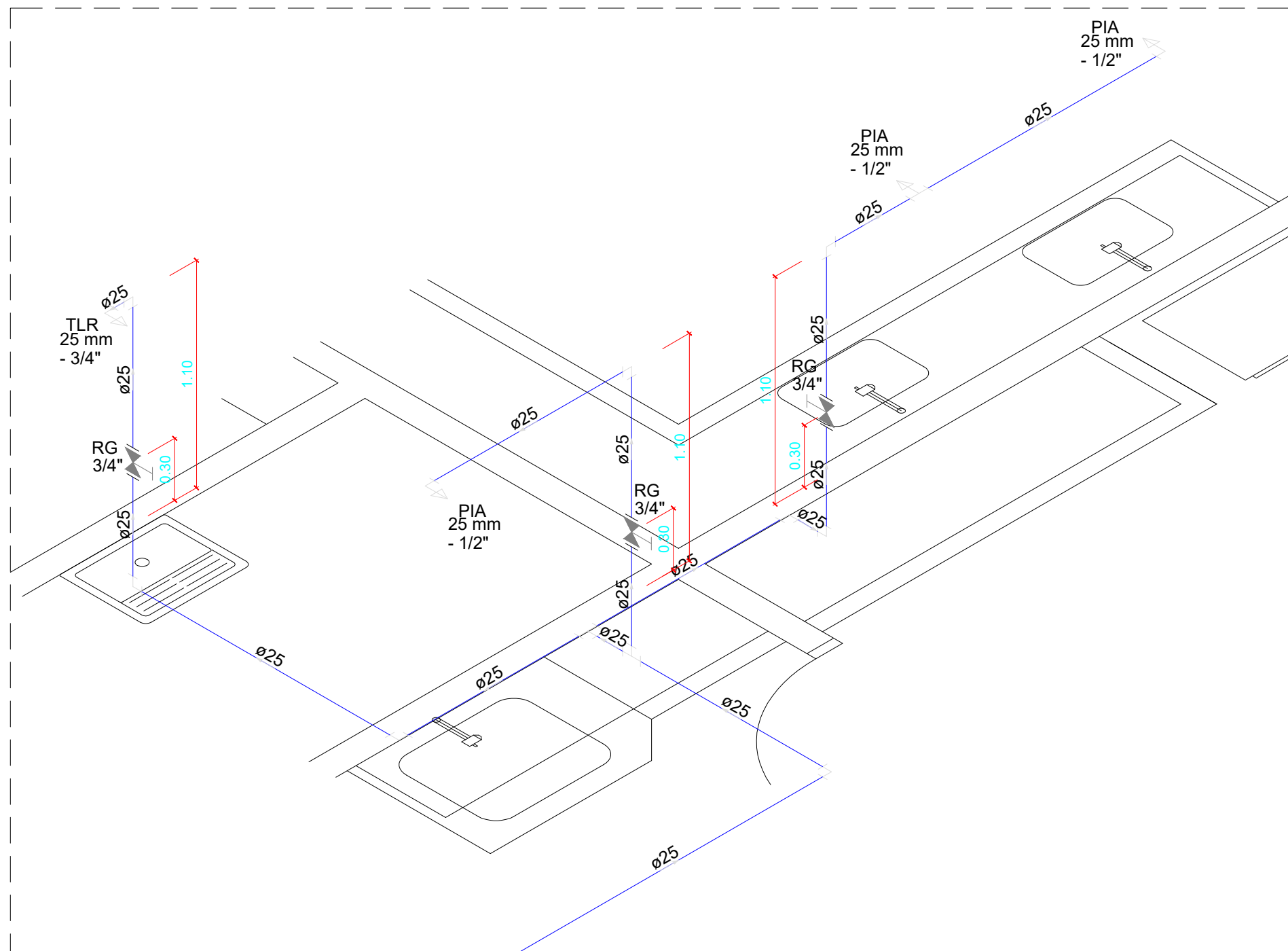

DETALHE - H5
ESCALA 1:25

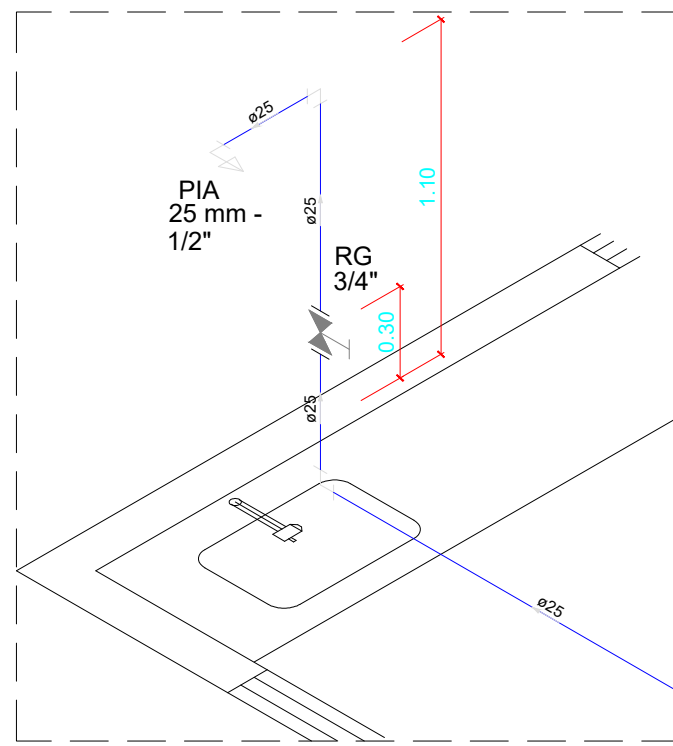

DETALHE - H7
ESCALA 1:25

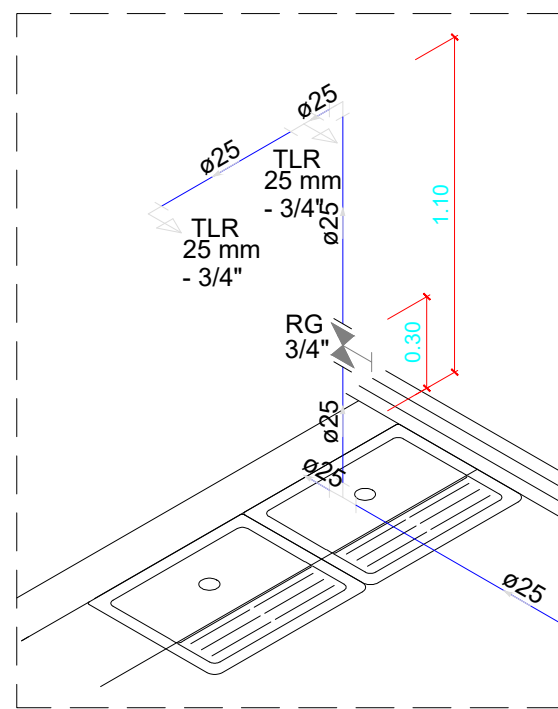

DETALHE - H9
ESCALA 1:25

Legenda
Registro bruto gaveta ABNT c/PVC soldável
Registro bruto gaveta Industrial c/PVC soldável
Registro de Pressão com PVC soldável
Registro de gaveta c/canopia cromada c/PVC soldável
Registro de pressão c/ canopia cromada
Valvula de descarga c/PVC soldável

OBSERVAÇÕES:
- Favor conferir medidas no local.
- Qualquer dúvida consultar o autor do projeto ou a Rede Física do Seduc.

ESTADO DE GOIÁS
SECRETARIA DE ESTADO DA EDUCAÇÃO
SUPERINTENDÊNCIA DE INFRAESTRUTURA
GERÊNCIA DE PROJETOS E INFRAESTRUTURA

GERÊNCIA DE PROJETOS E INFRAESTRUTURA

APPROVADO

TECNICO RESPONSÁVEL PELA APROVAÇÃO

CEPI DE APLICAÇÃO
AMPLIAÇÃO/ REFORMA

ENDEREÇO

RUA SERRA CANA BRAVA 501, BELA VISTA, IPORÁ - GO.

ÁREA DO TERRENO	ÁREA PERÍMETRO	ÁREA EXISTENTE	ÁREA A DEMOLIR	ÁREA A CONSTRUIR	ÁREA TOTAL CONSTRUÇÃO
9.459,72 m²	_____	2.872,56M2	_____	335,96M2	3.208,52M2

Bom dia, Senhora S. Maria.

AUTOR: ENOª BRENDA BARBARA FERNANDES MOREIRA CREA 101510886D-GO

RT DA OBRA

PROPRIETÁRIO: SECRETARIA DE ESTADO DA EDUCAÇÃO CNPJ 01.409.705/0001-30
PREPOSTO: SABRINA SILVA VIEIRA VALENTE CPF: 041.530.091-64

HIROSSANITÁRIO

TIPO DE PROJETO

Planta - Hidrossanitário
Detalhes
Legenda

ASSUNTO:

DATA	ESCALA	REVISÃO	Nº RETRAB.
JUNHO/2023	INDICADA	000	1020230147465
REV.	DATA	DESCRIÇÃO	VISTO

2/5

FOLHA



PLANTA BAIXA TÉRREO-ESGOTO
ESCALA 1:25

LEGENDA	LEGENDA DETALHADA
	Caixa Sifonada
	PVC Acessórios
	Caixa sifonada 150x150x50R
	Chuveiro Residencial
	PVC Acessórios
	Raio sifonado alt. reg. saída 40
	100 mm - 40 mm
	PVC Esgoto
	Curva 90 curta
	40 mm
	Curva 45 Longa para Esgoto Sanitário
	PVC Esgoto
	Curva 45 longa
	100 mm
	Curva 90 curta
	PVC Esgoto
	Curva 90 curta
	50 mm
	Curva 90 curta-desce
	PVC Esgoto
	Curva 90 curta
	100 mm
	Curva 90 longa-desce
	PVC Esgoto
	Curva 90 longa
	100 mm
	Joelho 45
	PVC Esgoto
	Joelho 45
	100 mm
	Curva longa 90° Ø 100mm
	Junção simples
	PVC Esgoto
	Junção simples
	100 mm - 50 mm
	Lavatório Residencial com sifão
	PVC Esgoto
	Curva 90 curta
	40 mm
	Joelho 90 canal pl. esgoto
	secundário 40 mm - 1.1/2"
	Tubo rígido c/ porta lisa
	40 mm
	Ramais de Ventilação
	PVC Esgoto
	Joelho 90
	50 mm
	Tx sanitário
	50 mm - 50 mm
	Vaso Sanitário c/ Joelho 90°
	PVC Esgoto
	Joelho 90
	100 mm
	Tubulação de ventilação
	Tubulação de águas pluviais

OBSERVAÇÕES:
- Favor conferir medidas no local.
- Qualquer dúvida consultar o autor do projeto ou a Rede Física da Seduc.

ESTADO DE GOIÁS
SECRETARIA DE ESTADO DA EDUCAÇÃO
SUPERINTENDÊNCIA DE INFRAESTRUTURA
GERÊNCIA DE PROJETOS E INFRAESTRUTURA

GERÊNCIA DE PROJETOS E INFRAESTRUTURA

APROVADO

TECNICO RESPONSÁVEL PELA APROVAÇÃO

CEPI DE APLICAÇÃO

AMPLIAÇÃO/ REFORMA

ENDEREÇO

RUA SERRA CANA BRAVA 501, BELA VISTA, IPORÁ - GO.

ÁREA DO TERRENO	ÁREA PERMEÁVEL	ÁREA EXISTENTE	ÁREA A DEMOLIR	ÁREA A CONSTRUIR	ÁREA TOTAL CONSTRUÇÃO
9.459,72 m²		2.872,58M2		335,96M2	3.208,52M2

AUTOR: ENGª BRENDA BARBARA FERNANDES MOREIRA CREA-10151058605-GO

RT DA OBRA:

PROPRIETÁRIO: SECRETARIA DE ESTADO DA EDUCAÇÃO CNPJ: 01.459.755.0001-20
PREPOSTO: SABRINA SILVA VIEIRA VALENTE CPF: 041.530.091-44

HIDROSSANITÁRIO

TIPO DE PROJETO

Legenda

Detalhes

ASSUNTO:

DATA: JUNHO/2023

ESCALA: INDICADA

REVISÃO: 000

Nº RT/ART: 1020230147465

REV.	DATA	DESCRIÇÃO	VISTO

3/5

FOLHA

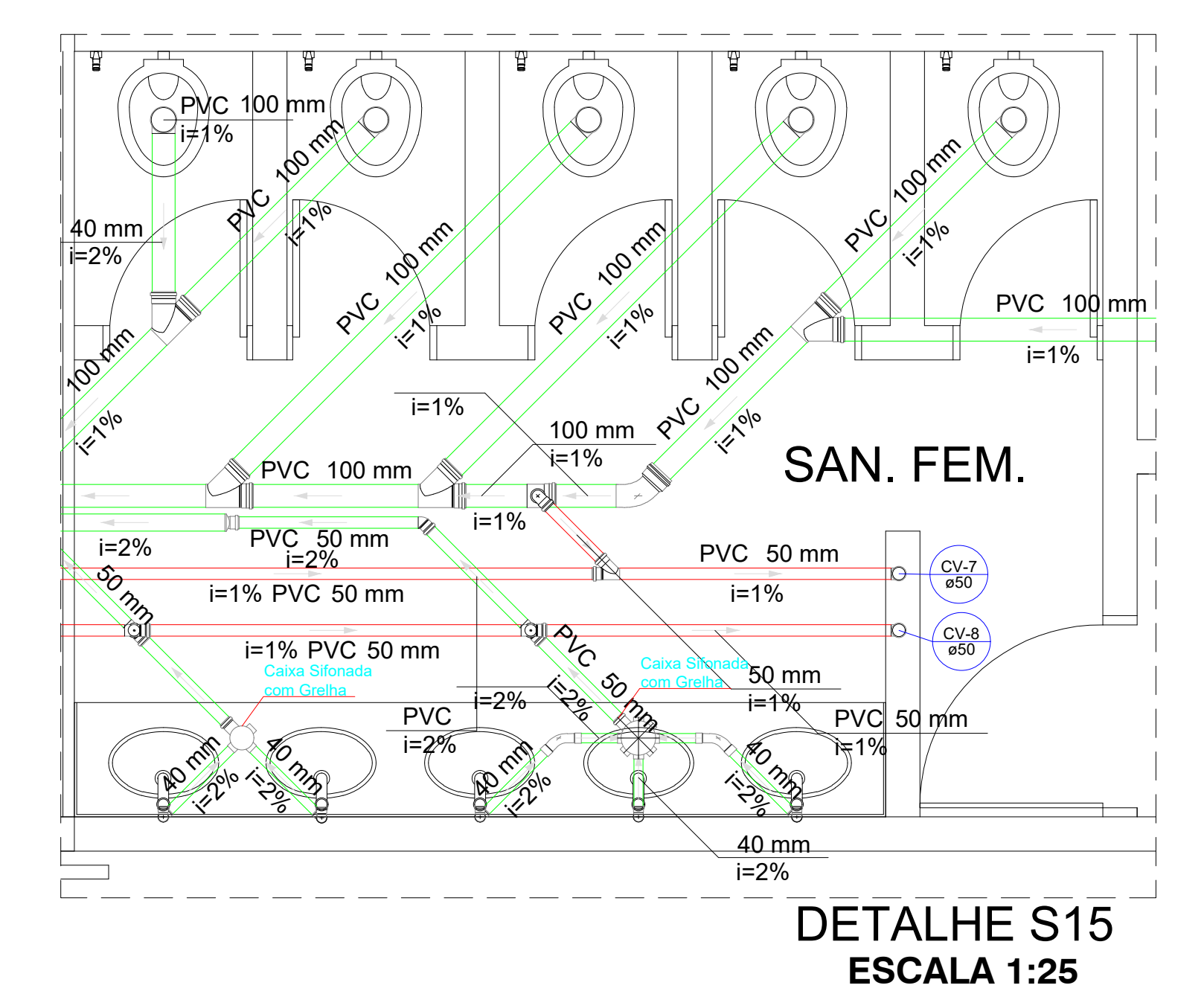
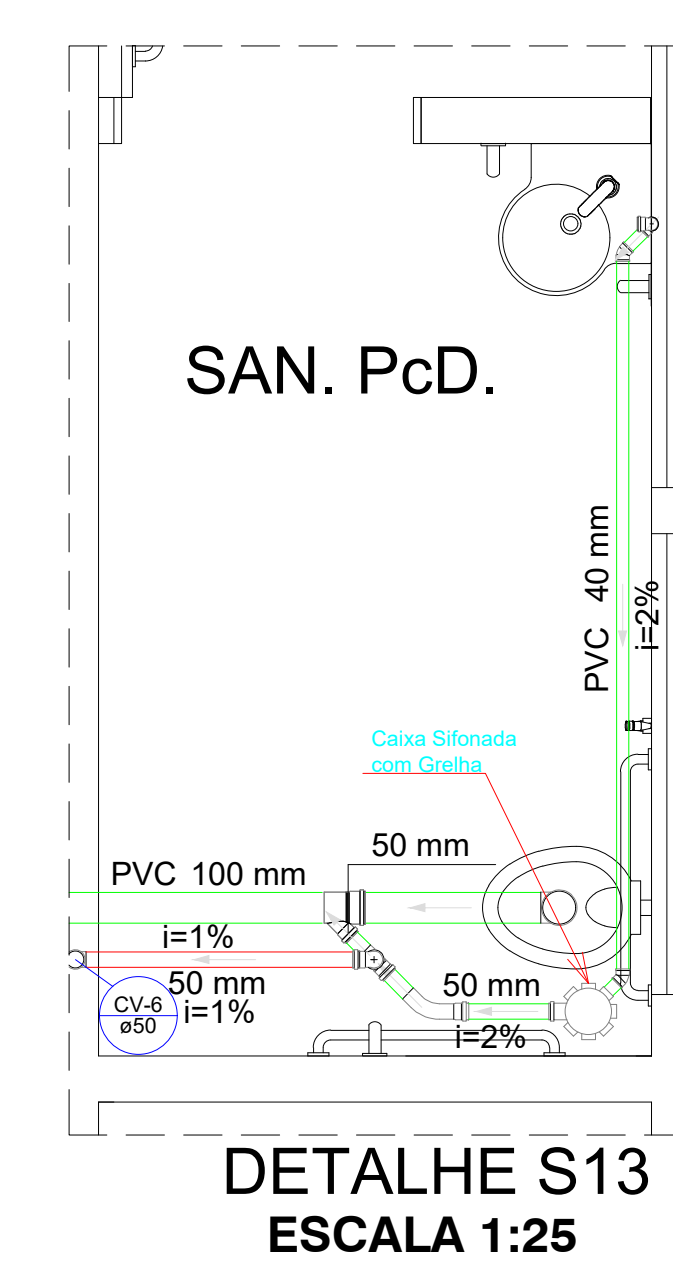
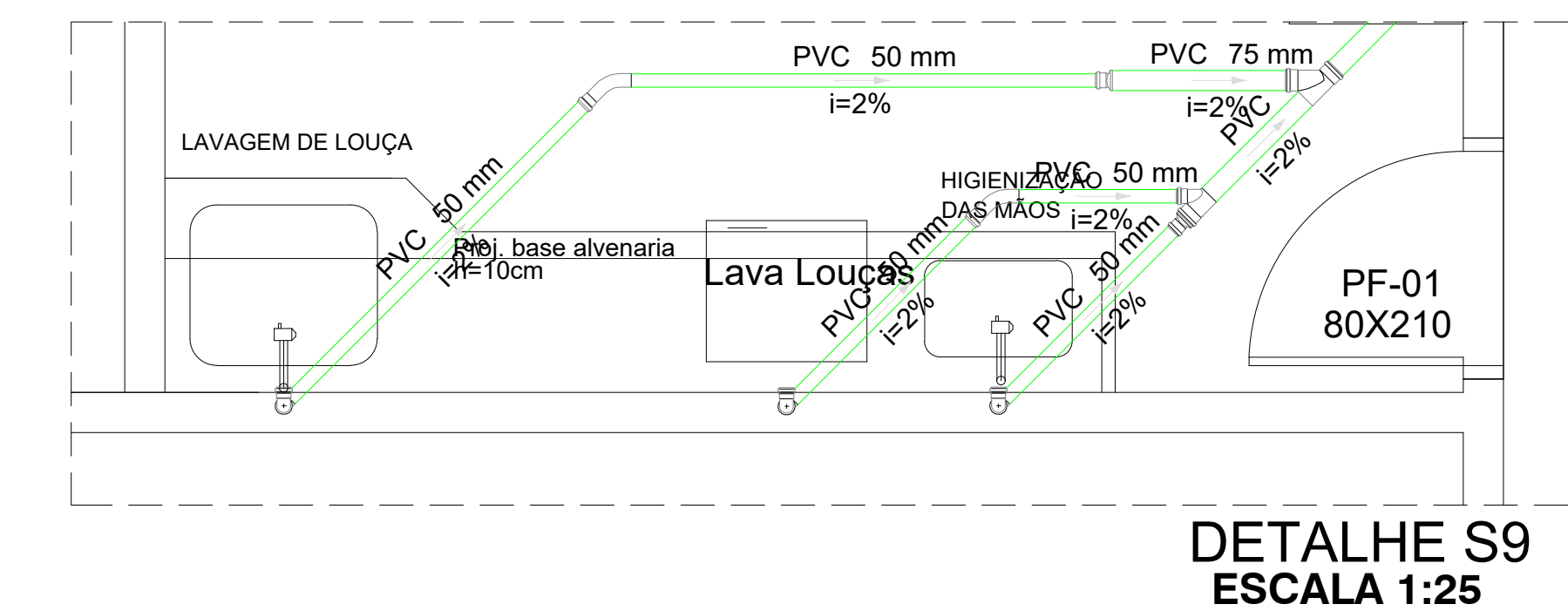
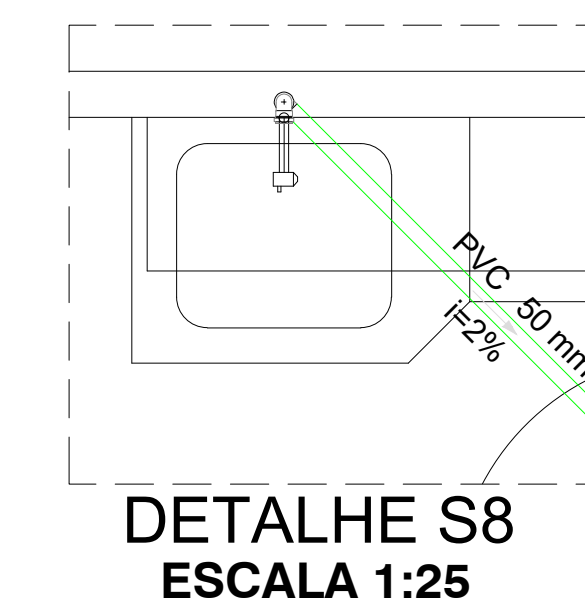
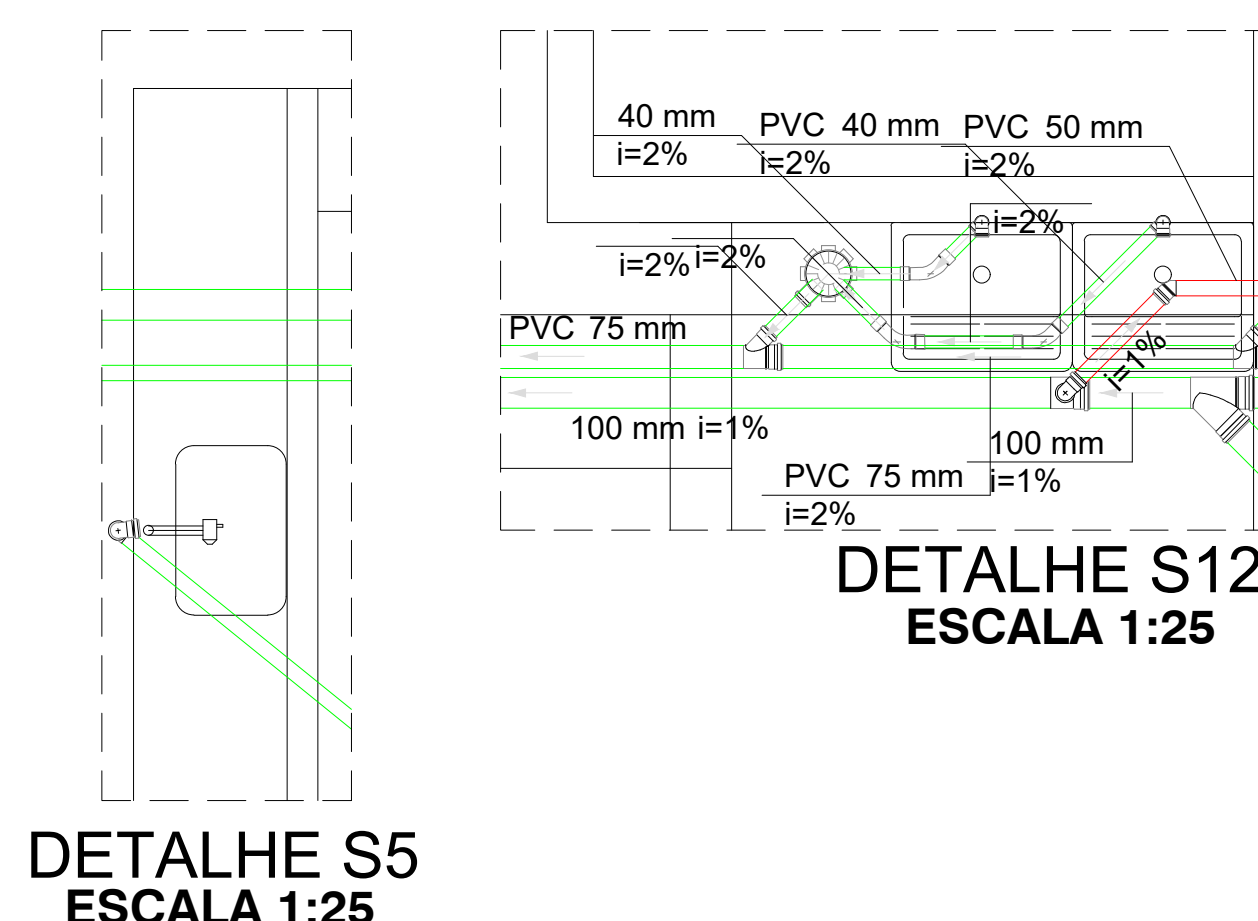
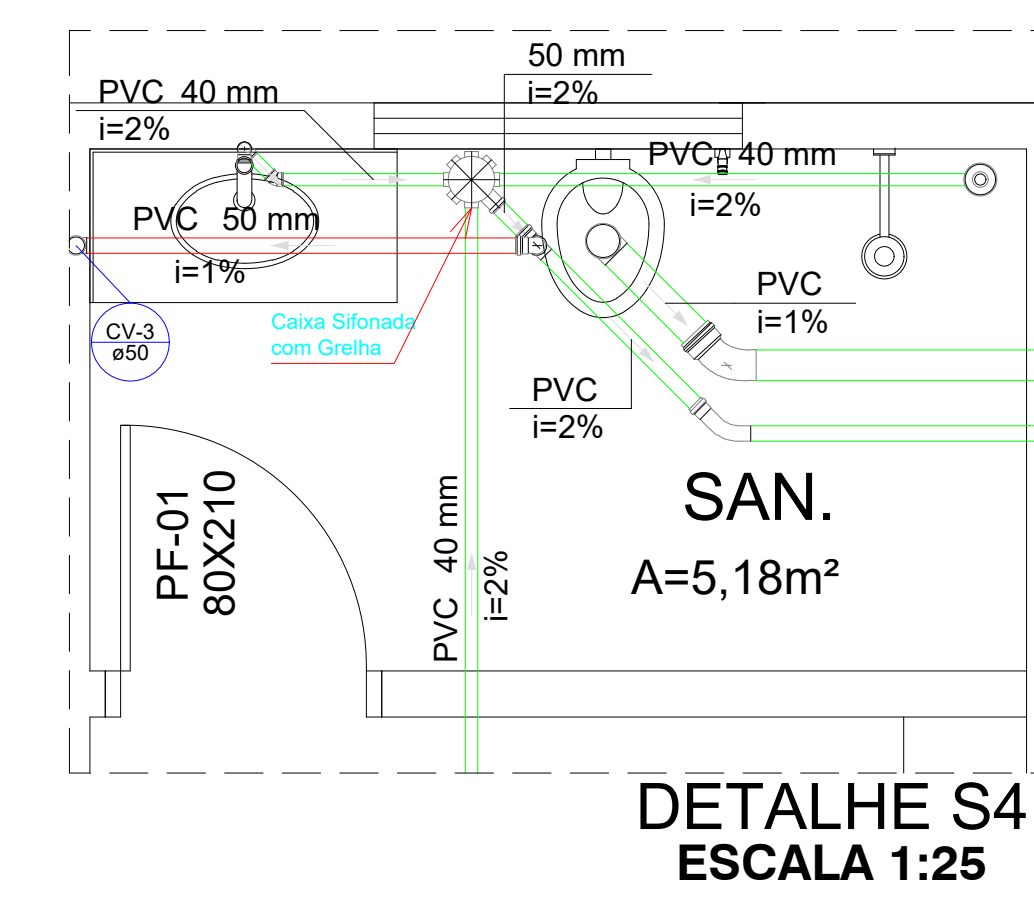
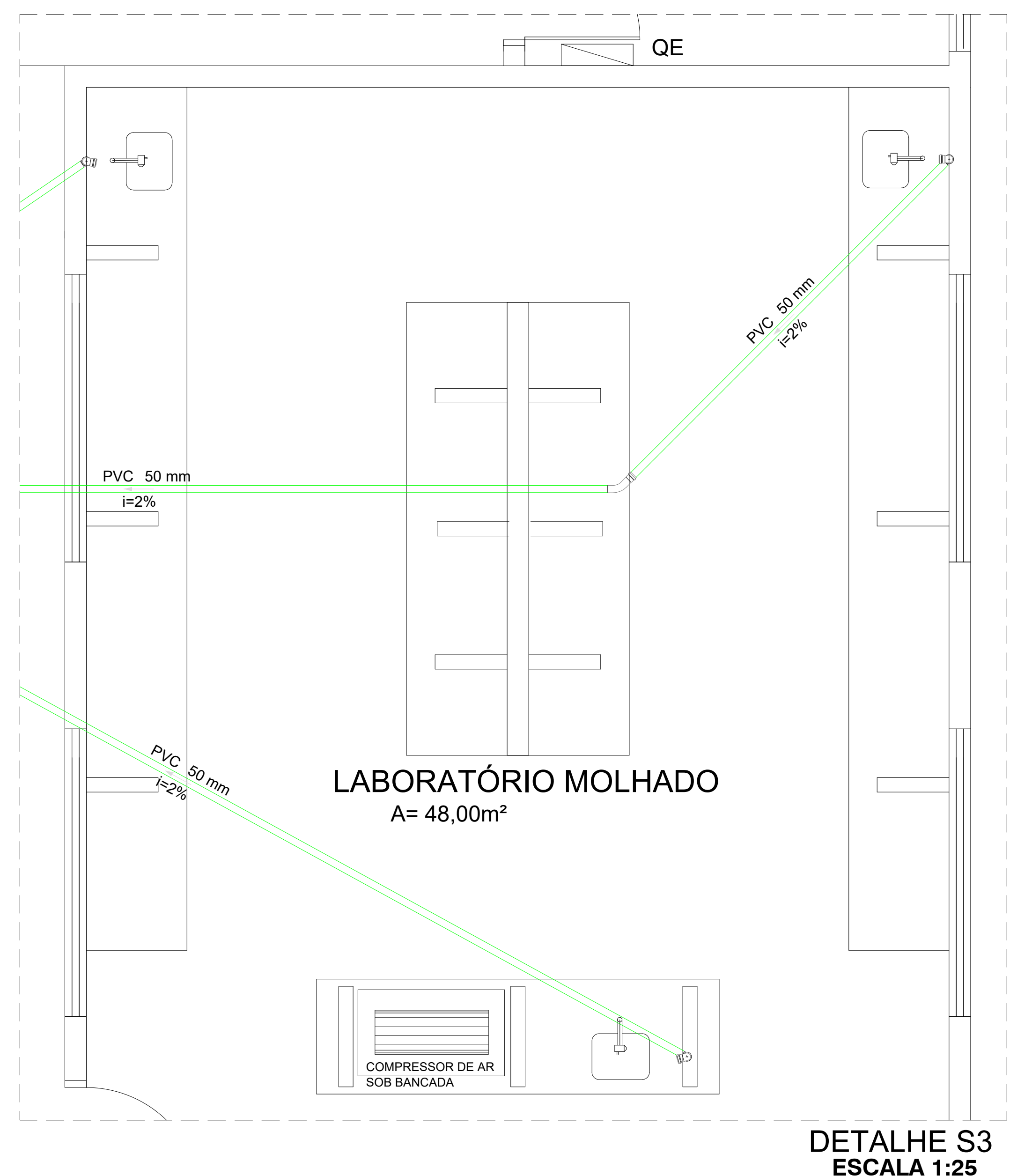
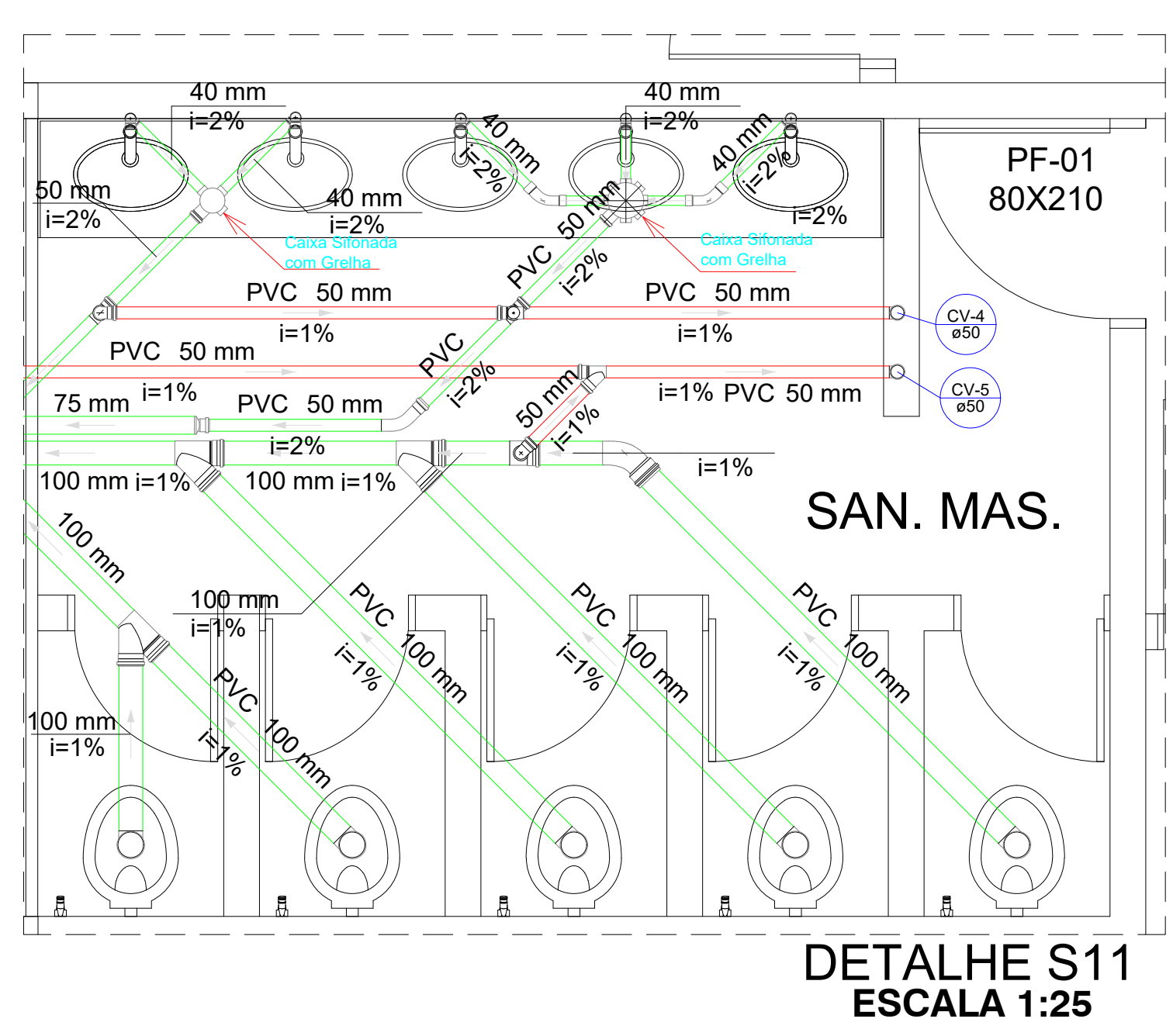
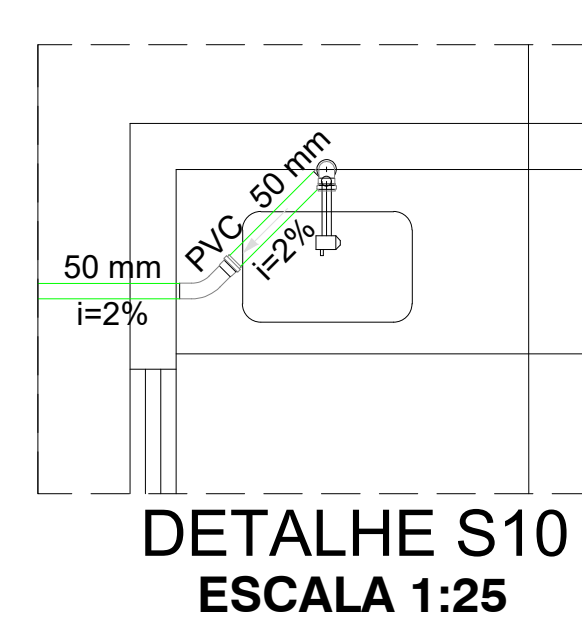
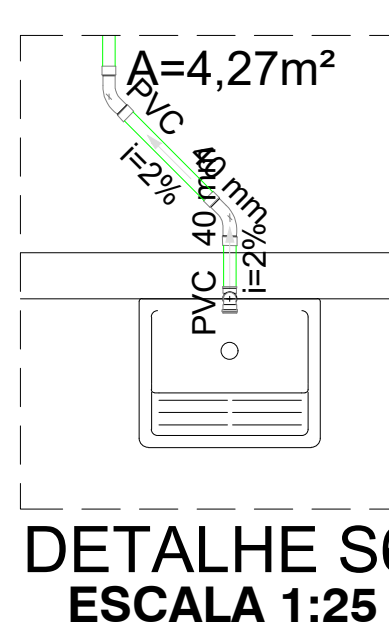
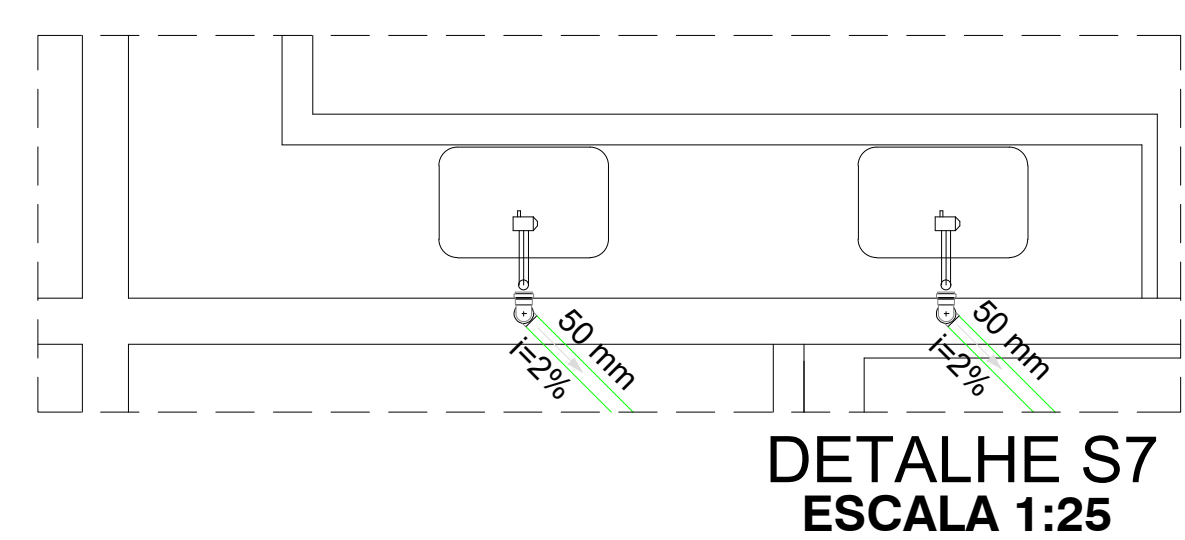
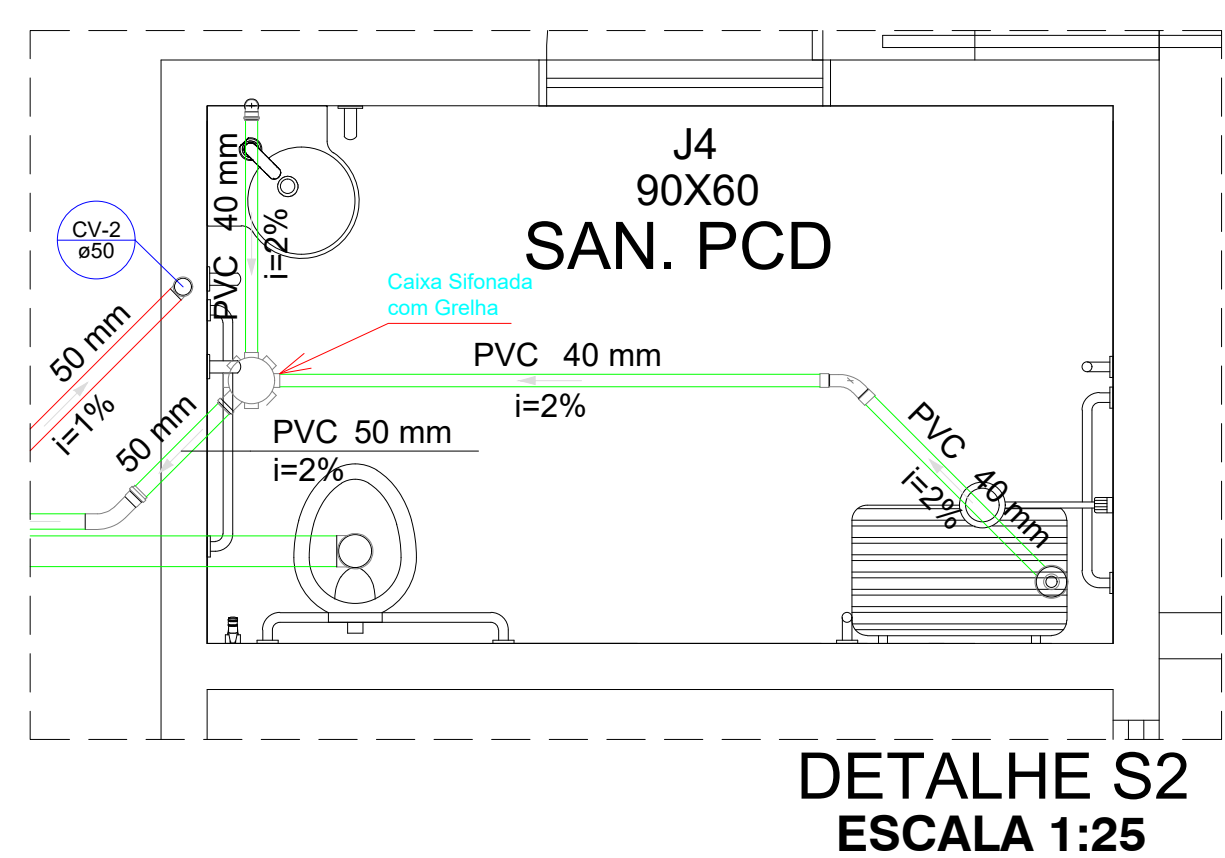
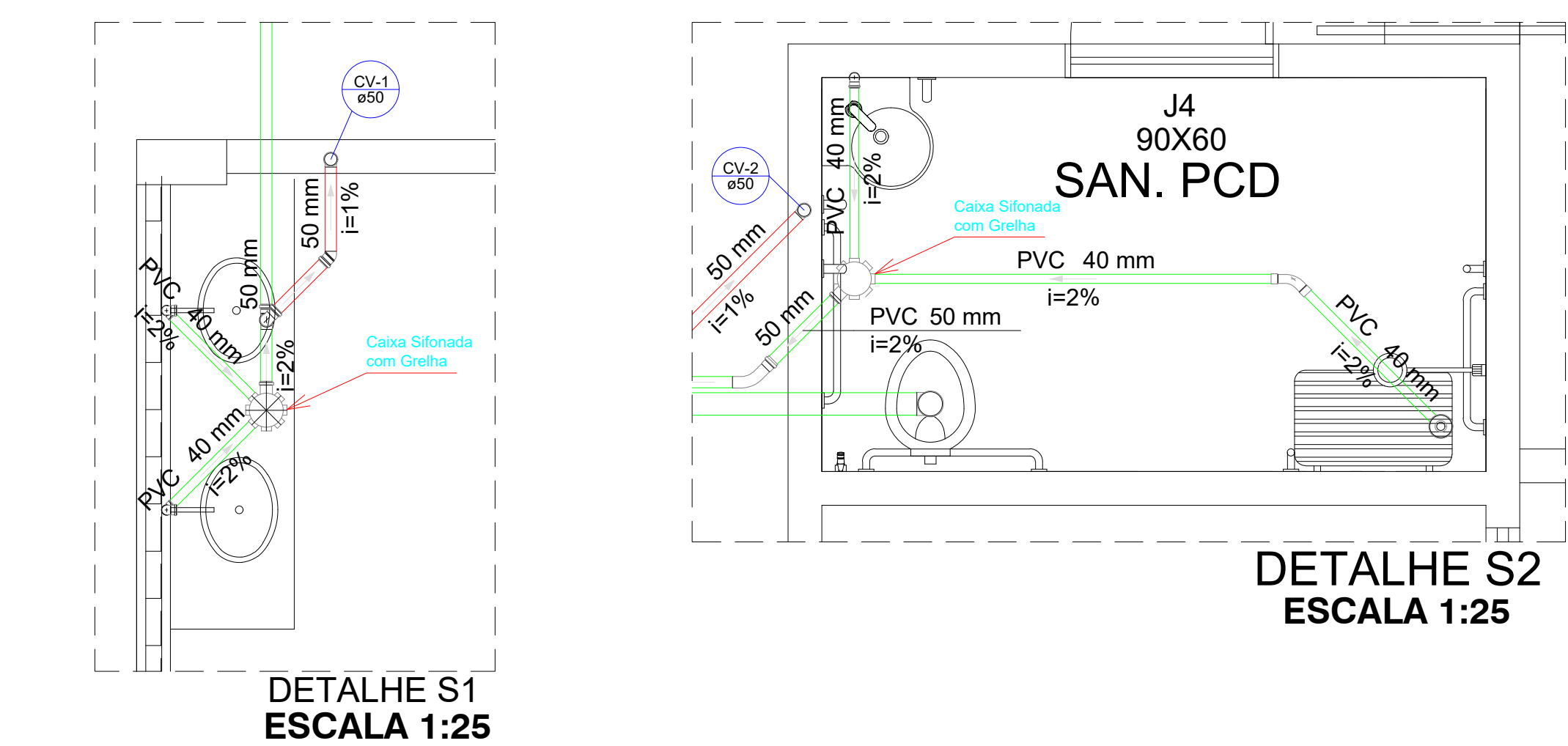

LEGENDA	LEGENDA DETALHADA
	Caixa de gordura
	Caixa sifonada
	Ralo sifonado
	Joelho 45° Ø 40mm
	Joelho 45° Ø 50mm
	Joelho 45° Ø 100mm
	Joelho 90° Ø 40mm
	Joelho 90° Ø 50mm
	Joelho 90° Ø 100mm
	Tê 90mm
	Junção simples Ø40mm
	Junção simples Ø100x50
	Curva longa 45° Ø 100mm
	Curva longa 90° Ø 100mm
	Caixa de passagem
	Caixa de areia com grelha
	Fossa séptica
	Indicação do sentido da queda
	Coluna de ventilação
	Tubo de queda
	Coluna de águas pluviais
	Tubulação de ventilação
	Tubulação de águas pluviais

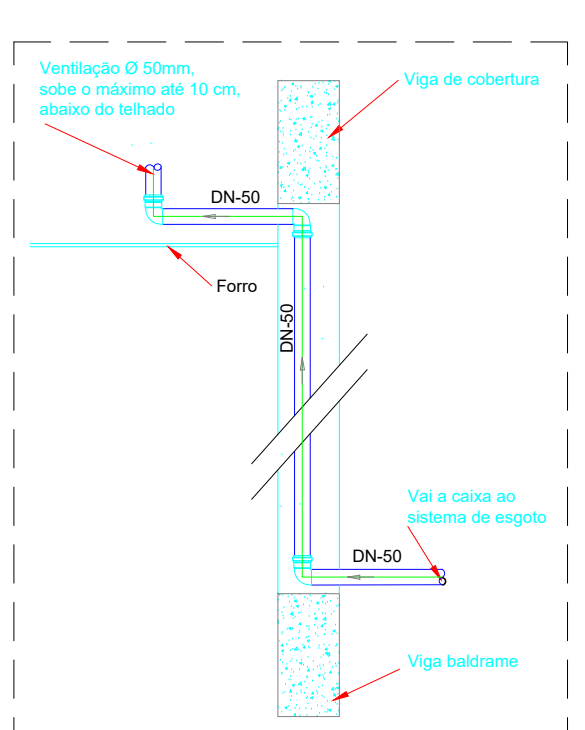
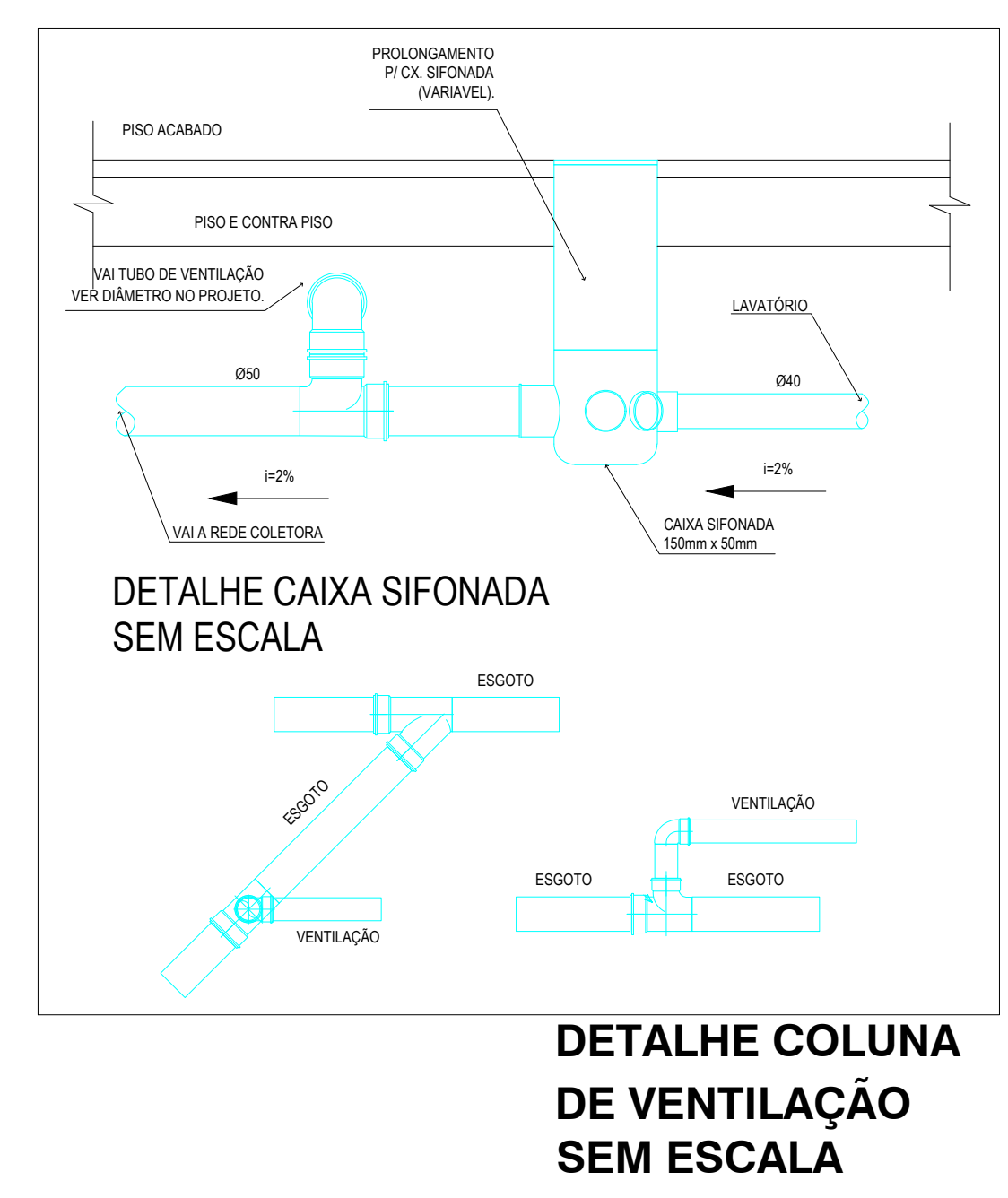
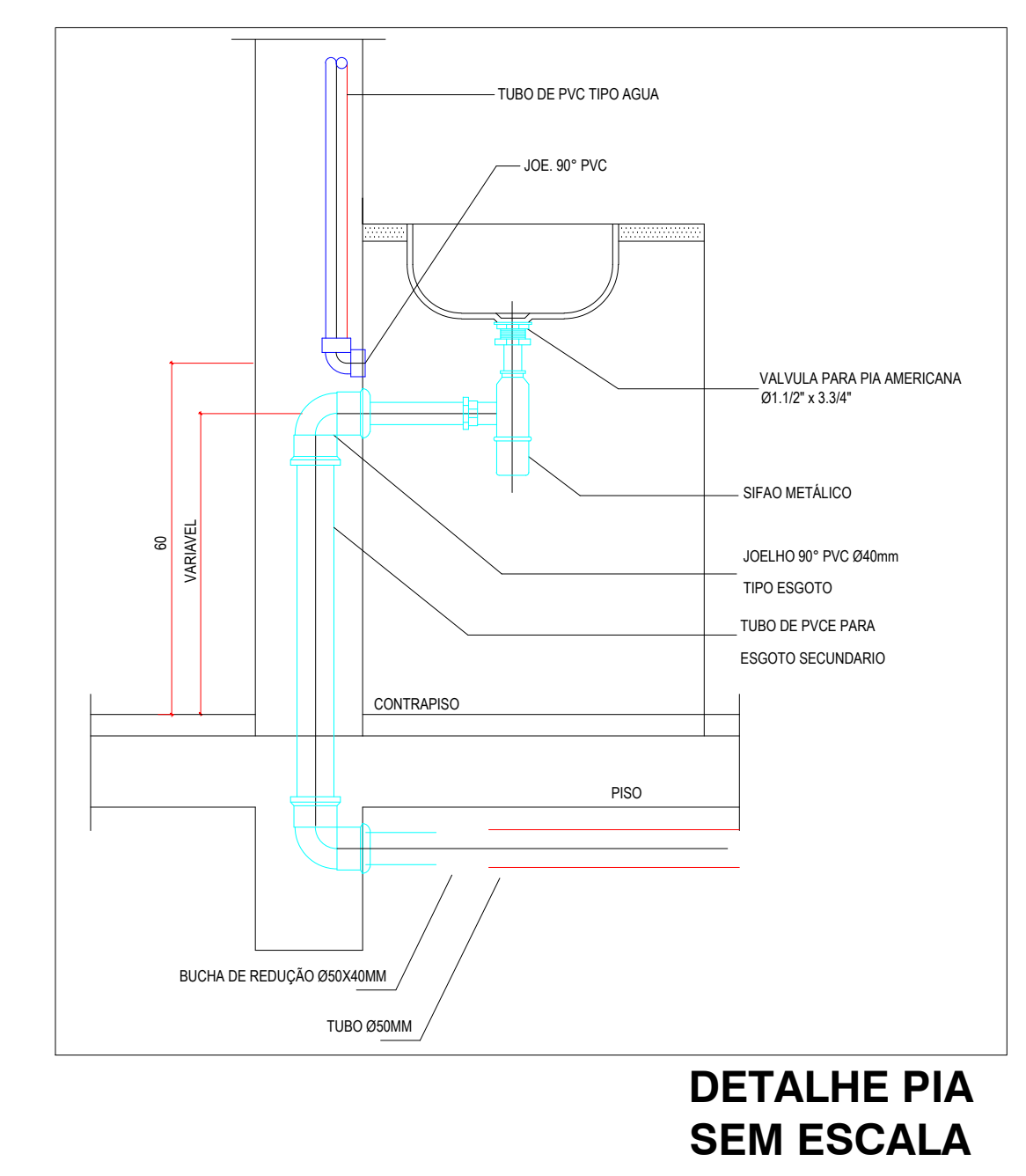
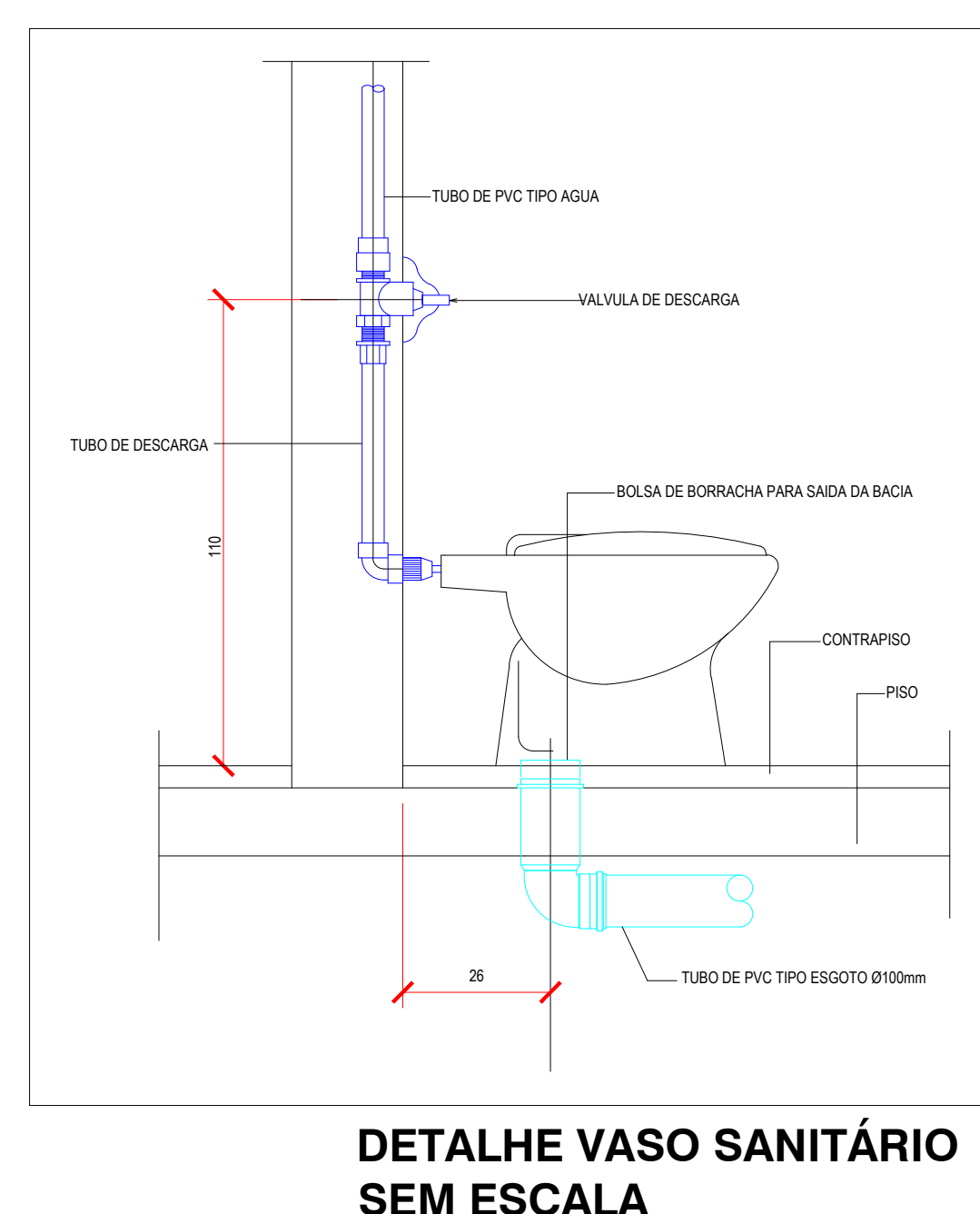
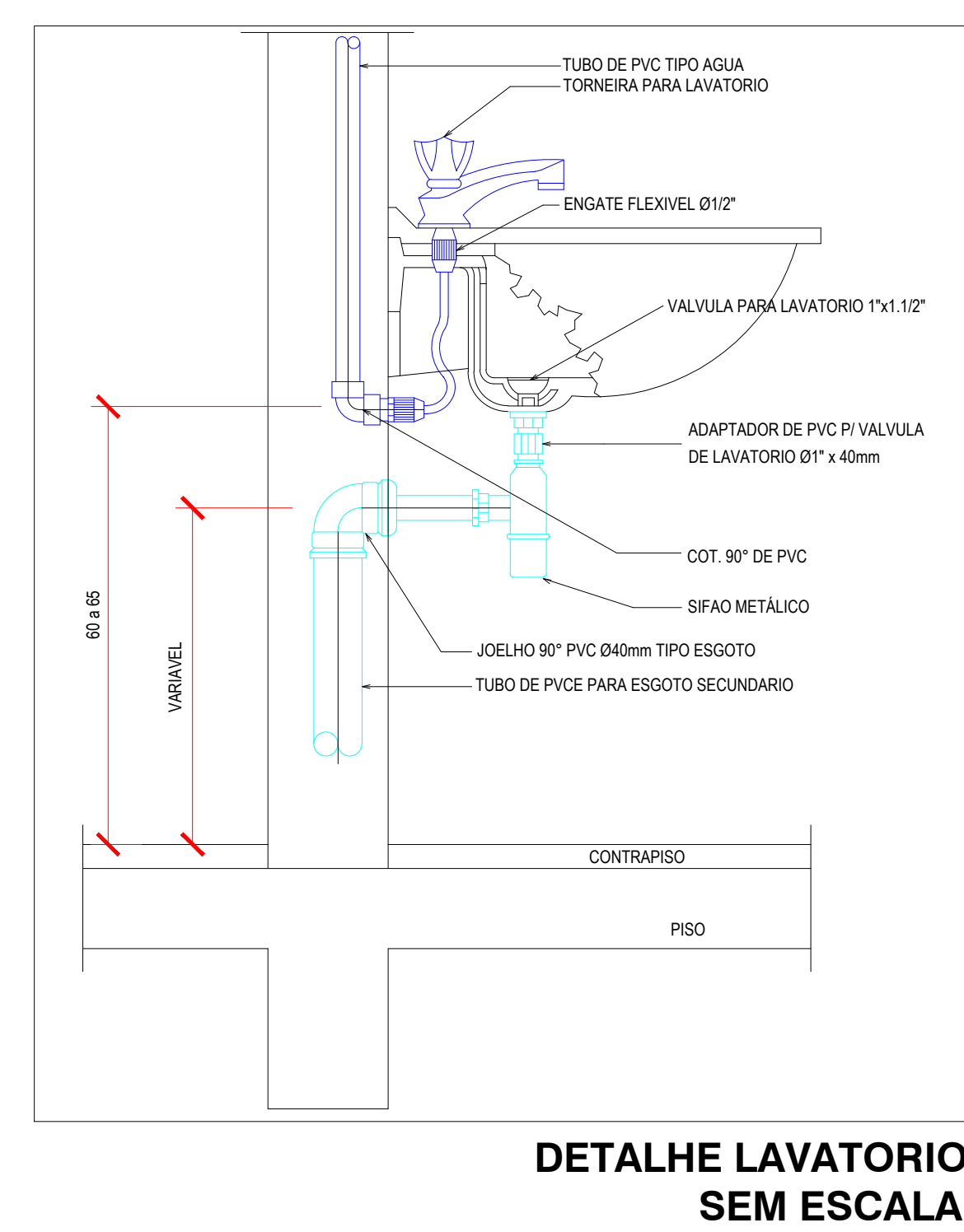
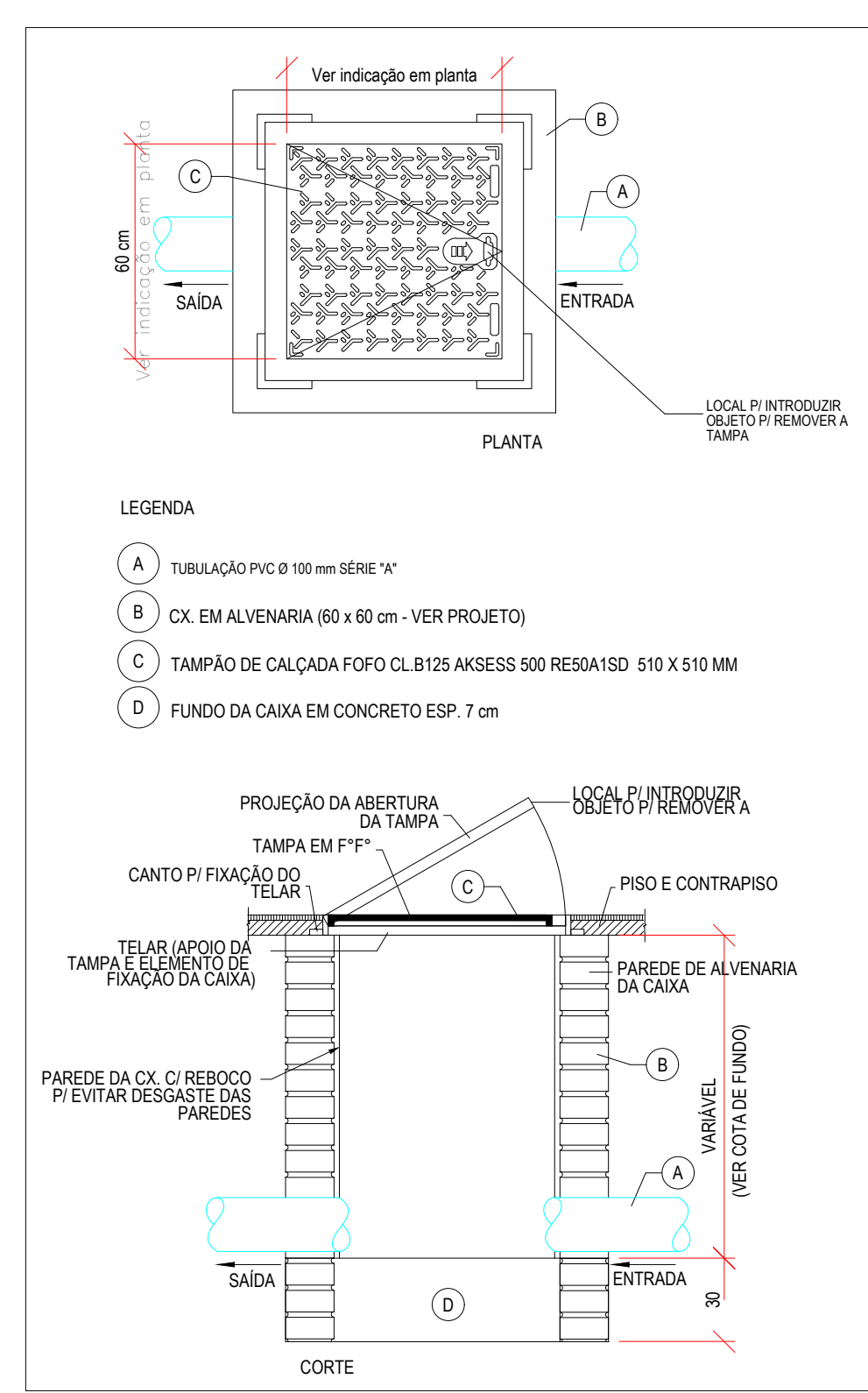

OBSERVAÇÕES:
- Favor conferir medidas no local.
- Qualquer dúvida consultar o autor do projeto ou a Rede Física do Seduc.

ESTADO DE GOIÁS
SECRETARIA DE ESTADO DA EDUCAÇÃO
SUPERINTENDÊNCIA DE INFRAESTRUTURA
GERÊNCIA DE PROJETOS E INFRAESTRUTURA

GERÊNCIA DE PROJETOS E INFRAESTRUTURA
APROVADO

TÉCNICO RESPONSÁVEL PELA APROVAÇÃO

CEPI DE APLICAÇÃO
AMPLIAÇÃO/ REFORMA

ENDEREÇO
RUA SERRA CANA BRAVA 501, BELA VISTA, IPORÁ - GO.

ÁREA DO TERRENO	ÁREA PERMEÁVEL	ÁREA EXISTENTE	ÁREA A DEMOLIR	ÁREA A CONSTRUIR	ÁREA TOTAL CONSTRUÇÃO
9.459,72 m²		2.872,59M2		335,96M2	3.208,52M2

AUTOR: ENGP BRENDA BARBARA FERNANDES MOREIRA CREA 1015100860-GO

RT DA OBRA:

PROPRIETÁRIO: SECRETARIA DE ESTADO DA EDUCAÇÃO CNPJ: 01.469.750.0001-20
PREPOSTO: SABRINA SILVA VIEIRA VALENTE CPF: 041.530.091-64

HIDROSSANITÁRIO

TIPO DE PROJETO

Legenda
Detalhes

ASSUNTO:

DATA: JUNHO/2023	ESCALA: INDICADA	REVISÃO: 000	Nº RT/ART: 1020230147465
REV.	DATA	DESCRIÇÃO	VISTO

4/5

FOLHA

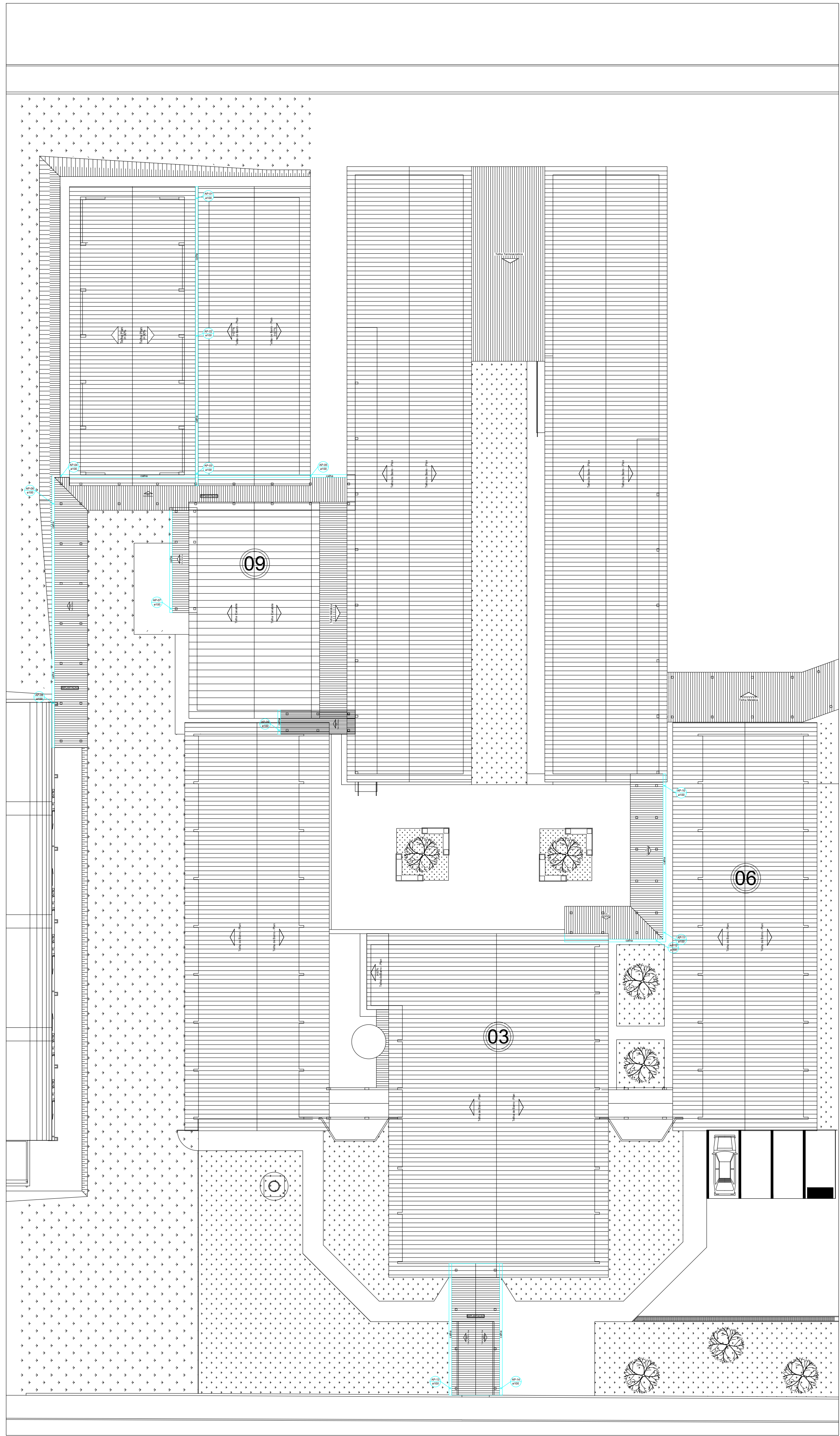

PLANTA DE COBERTURA
ESCALA 1:200

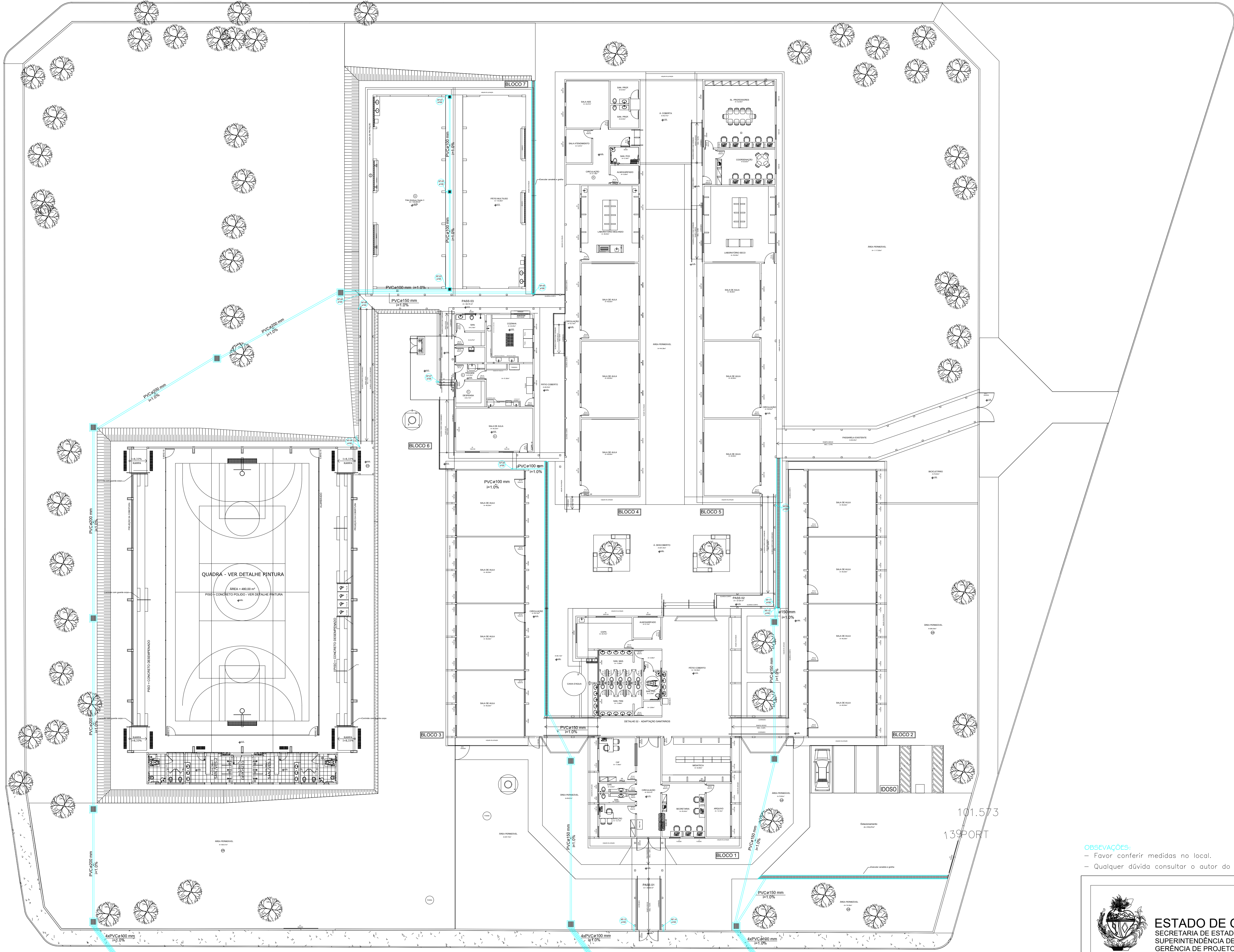

PLANTA BAIXA
ESCALA 1:200

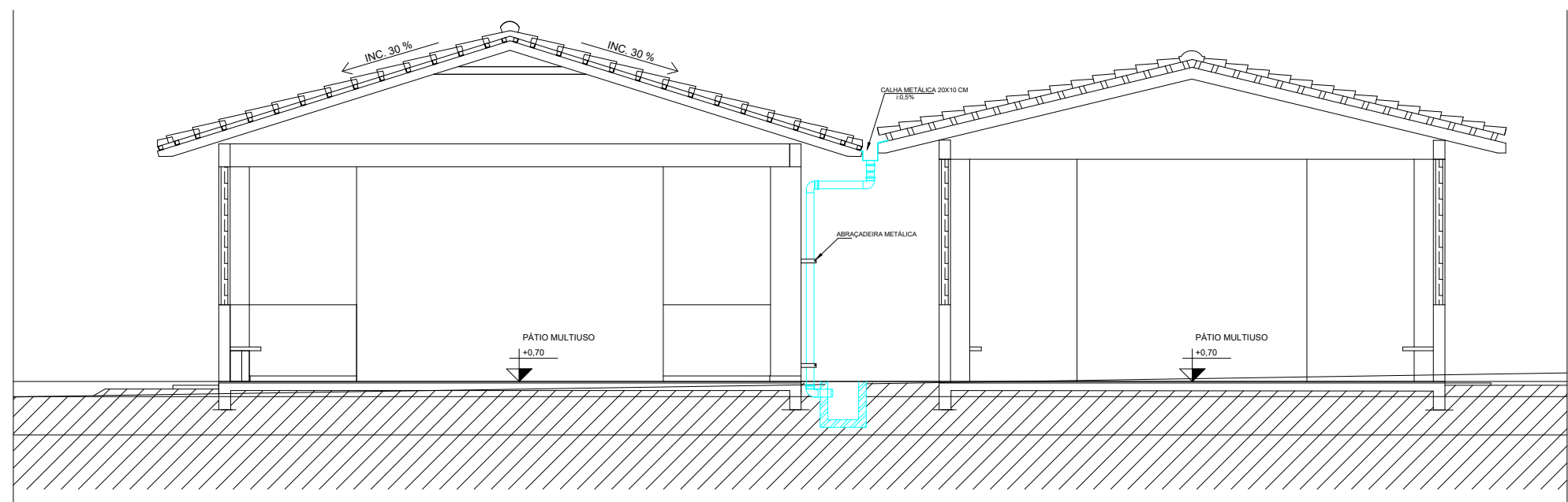

DETALHE CALHA
SEM ESCALA

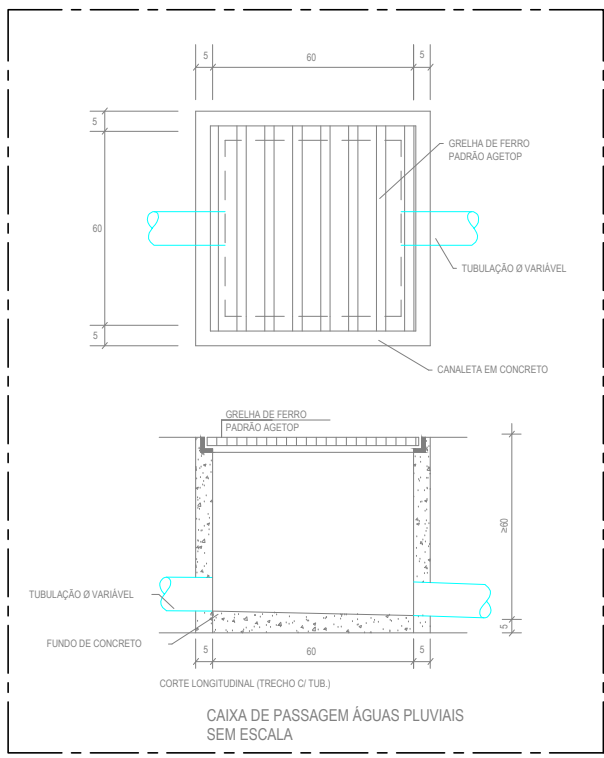
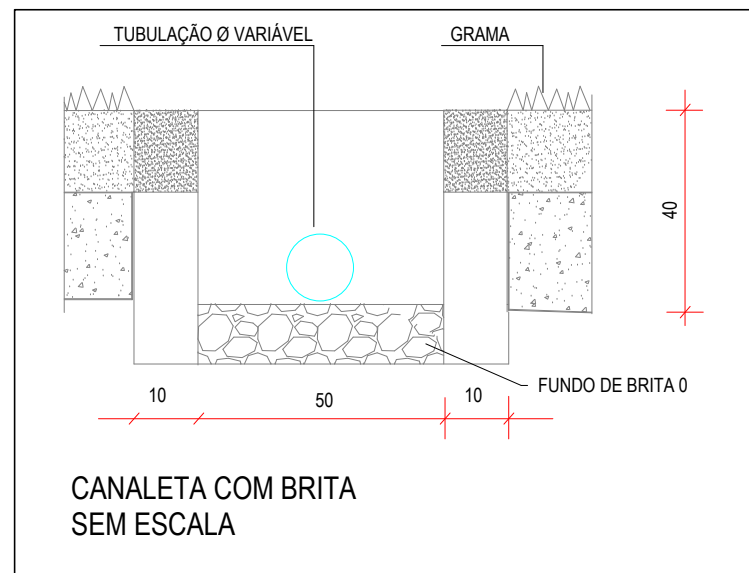

LEGENDA

CAIXA DE GORDURA

CAIXA DE ÁGUA PLUVIAL

DN TUBULAÇÃO DE ÁGUA PLUVIAL
DN - DIÂMETRO DA TUBULAÇÃO

DN TUBULAÇÃO DE ESGOTO
DN - DIÂMETRO DA TUBULAÇÃO

CANALETA COM GRELHA

OBSERVAÇÃO:

O PROJETO DE IMPLANTAÇÃO DE ÁGUA PLUVIAL FOI DESENVOLVIDO COM AS INFORMAÇÕES DO TÉCNICO RESPONSÁVEL PELO LEVANTAMENTO DE PROJETO DE ARQUITETURA. A CAPTAÇÃO SERÁ FEITA POR CAIXAS DE AREIA COM GRELHA E A ÁGUA CAPTADA TERÁ COMO DESTINO A SARJETAS.

* AS INSTALAÇÕES PARA ATENDER A IMPLANTAÇÃO PODERÁ SOFRER ALTERAÇÕES DURANTE A EXECUÇÃO DO SERVIÇO - CONSULTAR O PROJETISTA E/OU A FISCALIZAÇÃO CASO HAJA NECESSIDADE.

OBSERVAÇÕES:

- Favor conferir medidas no local.
- Qualquer dúvida consultar o autor do projeto ou a Rede Física da Seduc.

ESTADO DE GOIÁS
SECRETARIA DE ESTADO DA EDUCAÇÃO
SUPERINTENDÊNCIA DE INFRAESTRUTURA
GERÊNCIA DE PROJETOS E INFRAESTRUTURA

GERÊNCIA DE PROJETOS E INFRAESTRUTURA
APROVADO _____
TÉCNICO RESPONSÁVEL PELA APROVAÇÃO _____

CEPI DE APLICAÇÃO
AMPLIAÇÃO/ REFORMA

ENDEREÇO
RUA SERRA CANA BRAVA 501, BELA VISTA, IPORÁ - GO.

ÁREA DO TERRENO	ÁREA PERMEAR	ÁREA EXISTENTE	ÁREA A DEMOLIR	ÁREA A CONSTRUIR	ÁREA TOTAL CONSTRUÇÃO
9.495,72 m²		2.872,56M2		335,96M2	3.208,52M2

AUTOR: ENGº BRENDA BARBARA FERNANDES MOREIRA CREA 10151058600-GO

RT DA OBRA: _____

PROPRIETÁRIO: SECRETARIA DE ESTADO DA EDUCAÇÃO - CNPJ 01.429.705.0001-20
PREPOSTO: SAIRRA SILVA VIEIRA VALENTE CPF: 041.530.091-64

HIDROSSANITÁRIO

TIPO DE PROJETO: _____

ÁGUA PLUVIAL

ASSUNTO: _____

DATA:	ESCALA:	REVISÃO:	Nº PERTINENTE:
JUNHO/2023	INDICADA	000	1020230147465

REV.	DATA	DESCRIÇÃO	VISTO

5/5

FOLHA: